

Phase : 1,3					DATE 24/10/2566											
ช่วงเวลา	วันที่	ตรวจ	สำรวจ	PM	ผลการตรวจ	วิธีการ			ที่ / อุปกรณ์						ระยะทาง (กม.)	
		สถานที่	เดิน	ขับรถ		รถไฟ	P/L	CP	BV	I/J	อื่นๆ	เริ่ม	รวม			
-		BAFS / วัดพื้นที่ / การตรวจจุดน้ำ	-	-	-	-	-	-	-	-	-	-	-	-	-	
09.20		ตรวจสอบ/VB#7204 / สถานีหลักสถานี	/	/	/	-	-	/	-	-	/	865	-			
10.00		วัดวัดสถานี / สถานีรถไฟหลวง	/	/	/	-	-	/	-	-	/	875	10			
10.15		สถานีรถไฟ / สถานีรถไฟหลวง	/	/	/	-	-	/	-	-	/	877	2			
10.30		สถานีรถไฟ / สถานีรถไฟหลวง	/	/	/	-	-	/	-	-	/	879	2			
10.45		VBS#7203 / สถานีรถไฟหลวง	/	/	/	-	-	/	/	-	/	883	4			
11.00		สถานีรถไฟ / สถานีรถไฟหลวง	/	/	/	-	-	/	-	-	/	885	2			
11.30		สถานีรถไฟ / สถานีรถไฟหลวง	/	/	/	-	-	/	-	-	/	887	2			
11.50		สถานีรถไฟ / สถานีรถไฟหลวง	/	/	/	-	-	/	-	-	/	889	2			
12.00		สถานีรถไฟ / สถานีรถไฟหลวง	/	/	/	-	-	/	-	-	/	891	2			
12.10		สถานีรถไฟ / สถานีรถไฟหลวง	/	/	/	-	-	/	-	-	/	895	4			
12.20		สถานีรถไฟ / สถานีรถไฟหลวง	/	/	/	-	-	/	-	-	/	896	1			
12.30		สถานีรถไฟ / สถานีรถไฟหลวง	/	/	/	-	-	/	-	-	/	898	2			
12.40		สถานีรถไฟ / สถานีรถไฟหลวง	/	/	/	-	-	/	/	-	/	902	4			
12.55		สถานีรถไฟ / สถานีรถไฟหลวง	/	-	/	-	-	/	-	-	/	903	1			
13.00		สถานีรถไฟ / สถานีรถไฟหลวง	/	-	/	-	-	/	-	-	/	904	1			
13.10		สถานีรถไฟ / สถานีรถไฟหลวง	/	-	/	-	-	/	-	-	/	905	1			
13.20		สถานีรถไฟ / สถานีรถไฟหลวง	/	-	/	-	-	/	-	-	/	906	1			
13.30		สถานีรถไฟ / สถานีรถไฟหลวง	/	/	/	-	-	/	/	-	/	908	2			
13.40		สถานีรถไฟ / สถานีรถไฟหลวง	/	/	/	-	-	/	-	-	/	909	1			
-		BV#7 / สถานีรถไฟหลวง / สถานีรถไฟหลวง	-	-	-	-	-	-	-	-	-	-	-			
14.20		สถานีรถไฟ / สถานีรถไฟหลวง	/	/	/	-	-	/	-	-	/	914	5			
14.50		สถานีรถไฟ / สถานีรถไฟหลวง	/	/	/	-	-	/	-	-	/	916	2			
15.00		สถานีรถไฟ / สถานีรถไฟหลวง	/	/	/	-	-	/	-	-	/	918	2			
15.25		สถานีรถไฟ / สถานีรถไฟหลวง	/	/	/	-	-	/	-	-	/	923	5			
15.35		สถานีรถไฟ / สถานีรถไฟหลวง	/	-	/	-	-	/	-	-	/	925	2			
15.50		สถานีรถไฟ / สถานีรถไฟหลวง	/	/	/	-	-	/	/	-	/	927	2			
16.10		สถานีรถไฟ / สถานีรถไฟหลวง	/	/	/	-	-	/	-	-	/	928	1			
16.25		สถานีรถไฟ / สถานีรถไฟหลวง	/	/	/	-	-	/	-	-	/	929	1			
รวม														64		

ตรวจเช็คพื้นที่ Phase 1, 3. ตามแผนที่แนบมา
 ตรวจเช็คพื้นที่บริเวณสถานีรถไฟ.

จัดทำโดย :
 ตรวจสอบโดย :
 อนุมัติโดย :

ตำแหน่ง พนักงานตรวจพื้นที่ (ภาคพื้นดิน)
 ตำแหน่ง เจ้าหน้าที่ตรวจพื้นที่
 ตำแหน่ง พนักงานตรวจพื้นที่

วันที่ 24/10/2566
 วันที่ 24-10-66
 วันที่ 24-10-66

CONTRACTOR	bfpl บริษัท กรุงเทพมหานครเชื้อเพลิงทางท่อและโลจิสติกส์ จำกัด	สุวรรณภูมิ หนองนทรี
	Bankok Fuel Pipeline & Logistics Company Limited (bfpl)	DATE: 24-Oct-23
	Photo Report	

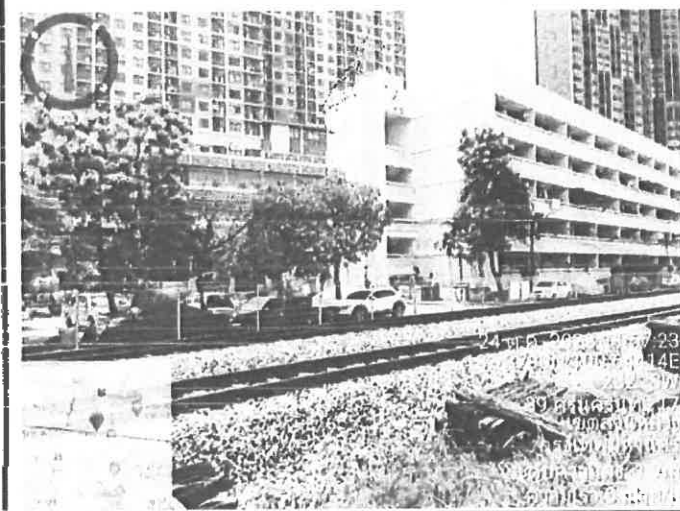

Phase : 1.3

DATE 25/10/2546

Ref 44-10-66.

CONTRACTOR	bfpl บริษัท กรุงเทพมหานครเชื้อเพลิงทางท่อและโลจิสติกส์ จำกัด	สุรารักษ์ ปรองนันทน์
	Bankok Fuel Pipeline & Logistics Company Limited (bfpl)	DATE: 25-Oct-23
Photo Report		

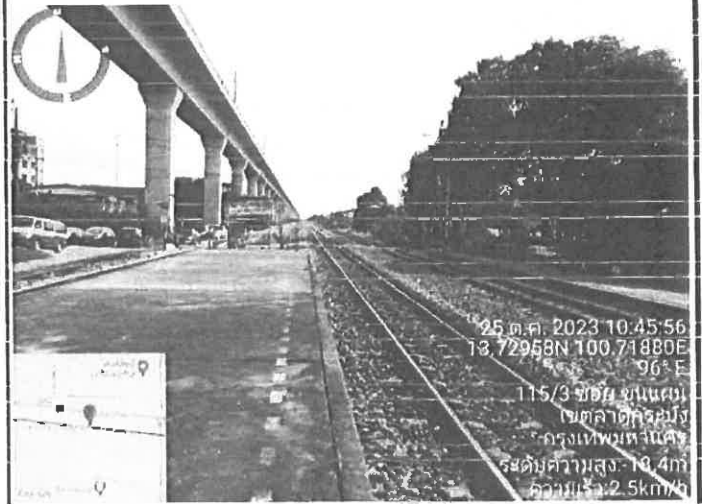
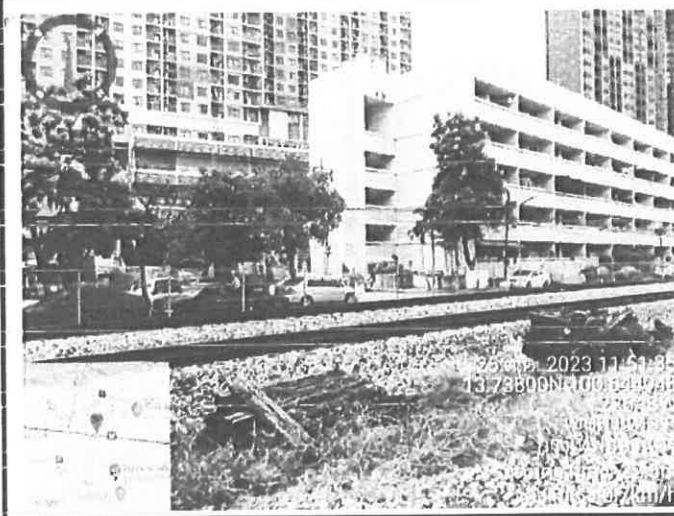
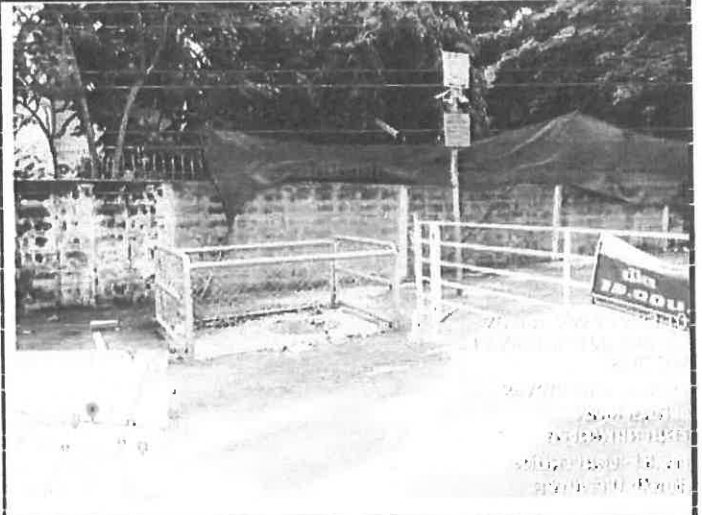
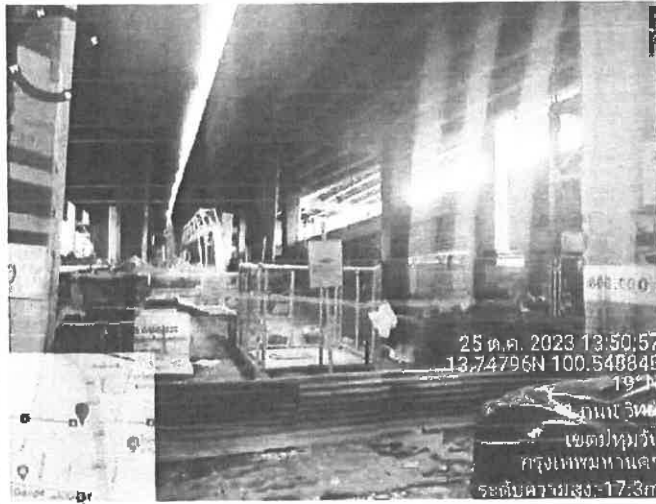

bfpl รายงานการปฏิบัติงานประจำวัน

Phase : 1,3 DATE 26/10/2566

เวลา	วันที่	เวลา	PM	สถานที่	กิจกรรม	ชื่อ / อุปกรณ์					Resource (คน.)	
						ชื่อ	อุปกรณ์	ชื่อ	อุปกรณ์	ชื่อ	ชื่อ	ชื่อ
09.20											039	-
10.10											050	11
10.30											052	2
10.45											054	2
11.00											058	4
11.10											059	1
11.20											061	2
11.30											063	2
12.00											069	2
12.10											069	4
12.20											061	2
12.30											073	2
12.40											077	4
13.00											078	1
13.10											079	1
13.15											080	1
13.25											081	1
13.30											082	1
13.40											083	1
13.50											-	-
14.35											089	6
14.55											091	2
15.10											093	2
15.20											097	4
15.35											099	2
15.50											101	2
16.10											102	1
16.25											103	1
รวม 6044 รายการ											รวม	64.

การปฏิบัติงานในวันพฤหัสบดีที่ 26 ตุลาคม 2566 BV # 7061, VB # 7202, VB # 7203, VB # 7204. งานสำรวจและเก็บตัวอย่างน้ำในบริเวณพื้นที่โครงการ...

ผู้จัดทำ	นาย อดิสรณ์ วรรณรัตน์ (นายอดิสรณ์)	วันที่ 26/10/2566
ผู้ตรวจสอบ	นาย อดิสรณ์ วรรณรัตน์	วันที่ 26-10-66
ผู้อนุมัติ	นาย อดิสรณ์ วรรณรัตน์	วันที่ 29-10-66

CONTRACTOR	bfpl บริษัท กรุงเทพพลังงานเชื้อเพลิงทางท่อและโลจิสติกส์ จำกัด	สำรวจภูมิ ช่งนนทรี
	Bankok Fuel Pipeline & Logistics Company Limited (bfpl)	DATE: 26-Oct-23
	Photo Report	

26 ต.ค. 2023 13:52:07
13.74795N 100.54888E
18° N
511.19 เมตร
เขตวัฒนา
กรุงเทพมหานคร
ระดับความสูง: 17.3m

26 ต.ค. 2023 13:10:13
13.74908N 100.56247E
280° SW
เขตห้วยขวาง
กรุงเทพมหานคร
ระดับความสูง: 26.3m
ความเร็ว: 32.9km/h

26 ต.ค. 2023 09:02:45
13.72758N 100.74865E
93° E
เขตวัฒนา
กรุงเทพมหานคร
ระดับความสูง: 24.3m

26 ต.ค. 2023 09:02:45
13.72758N 100.74865E
93° E
เขตวัฒนา
กรุงเทพมหานคร
ระดับความสูง: 24.3m

DATE 27/10/2014









00-644700000 2487 000 14

วันที่ไป	จำนวน	ชื่อ	วันที่
27/10/2564	10	นาย 27-10-64	27/10/2564
28/10/2564	10	นาย 28-10-64	28/10/2564
29/10/2564	10	นาย 29-10-64	29/10/2564

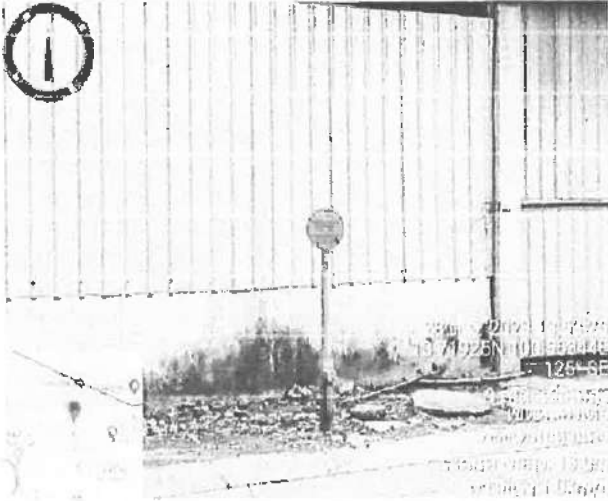
CONTRACTOR	bfpl บริษัท กรุงเทพมหานครเชื้อเพลิงทางท่อและโลจิสติกส์ จำกัด	สุวรรณภูมิ ปอณนพรี
	Bankok Fuel Pipeline & Logistics Company Limited (bfpl)	DATE: 27-Oct-23
	Photo Report	
 <p>27 ต.ค. 2023 13:55:44 13.74782N 100.54910E 261° W 511/19.700m กรุงเทพมหานคร เขตสาทร ระดับความสูง: 21.0m</p>		
 <p>27 ต.ค. 2023 11:56:18 13.74246N 100.60905E 261° W 1315 ถนน รามคำแหง เขตสาทร กรุงเทพมหานคร ระดับความสูง: 37.7m ความเร็ว: 0.1km/h</p>		
 <p>27 ต.ค. 2023 11:31:41 13.73772N 100.61393E 225° SW กรุงเทพมหานคร เขตสาทร ระดับความสูง: 36.8m ความเร็ว: 0.0km/h</p>		
 <p>27 ต.ค. 2023 09:40:04 13.72780N 100.76022E 216° SW ถนนคลองราง 1 เขตลาดกระบัง กรุงเทพมหานคร ระดับความสูง: 36.8m ความเร็ว: 0.0km/h</p>		

Effective Date: 01/04/2565

คำนำหน้า: พลตรีกรมการช่าง (พลโท)	วันที่ 28/10/2566
คำนำหน้า: เจ้าพนักงานการช่าง	วันที่ 28-10-66
คำนำหน้า: พว. การช่าง	วันที่ 19-10-66

CONTRACTOR	bfpl บริษัท กรุงเทพมหานครเชื้อเพลิงทางท่อและโลจิสติกส์ จำกัด	สุวรรณภูมิ ชื่องานหริ
	Bankok Fuel Pipeline & Logistics Company Limited (bfpl)	DATE: 28-Oct-23
	Photo Report	
  <p>28 ต.ค. 2023 08:55:00 13.71925N 100.69750E 113° SE 386 กรุงเทพ-ชลบุรี สายใหม่ เขต ประเวศ กรุงเทพมหานคร ระดับความสูง: 22.2m ความเร็ว: 66.0km/h</p>	  <p>28 ต.ค. 2023 08:55:00 13.73194N 100.69750E 113° SE 386 กรุงเทพ-ชลบุรี สายใหม่ เขต ประเวศ กรุงเทพมหานคร ระดับความสูง: 22.2m ความเร็ว: 66.0km/h</p>	
  <p>28 ต.ค. 2023 08:43:30 13.74107N 100.61579E 113° SE 153 ถนน กำแพงเพชร 7 เขต สานเขหลวง กรุงเทพมหานคร ระดับความสูง: 12.2m ความเร็ว: 72.9km/h</p>	  <p>28 ต.ค. 2023 12:59:04 13.75447N 100.54522E 107° E เขตราชเทวี กรุงเทพมหานคร ระดับความสูง: 15.8m ความเร็ว: 0.5km/h</p>	

Date: 10/10/1964
 Time: 10:10
 From: [illegible]
 To: [illegible]

DATE 30/10/2014

๑๓-๐๘-๒๕๖๔
๑๓-๐๘-๒๕๖๔

30/10/2566	30-10-66	30-0-66
------------	----------	---------

CONTRACTOR	bfpl บริษัท กรุงเทพมหานครเชื้อเพลิงทางท่อและโลจิสติกส์ จำกัด	สุวรรณภูมิ ชลบุรี
	Bankok Fuel Pipeline & Logistics Company Limited (bfpl)	DATE: 30-Oct-23
	Photo Report	

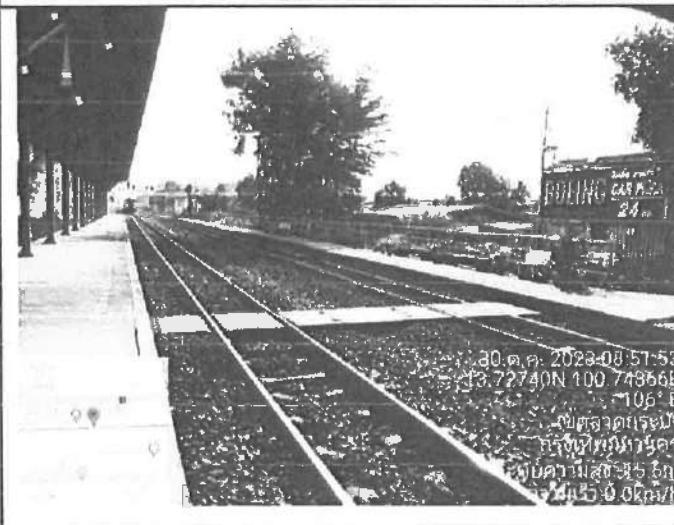
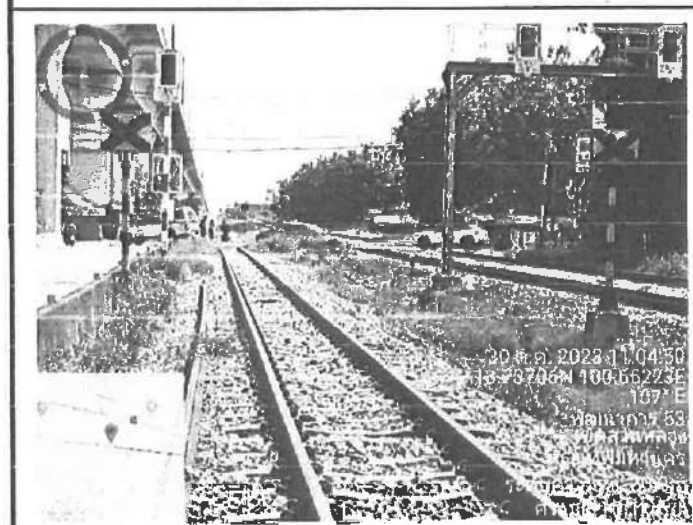

bfpl

รายงานการปฏิบัติงานประจำวัน

Document No. FIA PM 005

Rev. 00

Effective Date: 01/04/2563

Form : 1

DATE 31/10/2564

ช่วงเวลา	วัน	กิจกรรม	สถานที่	PM	กิจกรรม	สถานที่	P/L	CP	BY	U/I	อื่นๆ	รวม (ชม.)	
												เริ่ม	รวม
09.30		ประชุม / ปรึกษา / ควบคุมงาน										386	
09.45		ประชุม / ปรึกษา / ควบคุมงาน										390	4
10.00		ประชุม / ปรึกษา / ควบคุมงาน										392	2
10.20		ประชุม / ปรึกษา / ควบคุมงาน										394	2
10.30		ประชุม / ปรึกษา / ควบคุมงาน										397	3
10.40		ประชุม / ปรึกษา / ควบคุมงาน										399	2
11.00		ประชุม / ปรึกษา / ควบคุมงาน										401	2
11.20		ประชุม / ปรึกษา / ควบคุมงาน										403	2
11.30		ประชุม / ปรึกษา / ควบคุมงาน										405	2
11.45		ประชุม / ปรึกษา / ควบคุมงาน										409	4
11.50		ประชุม / ปรึกษา / ควบคุมงาน										410	1
12.00		ประชุม / ปรึกษา / ควบคุมงาน										413	3
12.15		ประชุม / ปรึกษา / ควบคุมงาน										417	4
12.45		ประชุม / ปรึกษา / ควบคุมงาน										418	1
12.55		ประชุม / ปรึกษา / ควบคุมงาน										419	1
13.00		ประชุม / ปรึกษา / ควบคุมงาน										420	1
13.10		ประชุม / ปรึกษา / ควบคุมงาน										421	1
13.15		ประชุม / ปรึกษา / ควบคุมงาน										423	2
13.25		ประชุม / ปรึกษา / ควบคุมงาน										424	1
13.45		ประชุม / ปรึกษา / ควบคุมงาน										-	-
14.10		ประชุม / ปรึกษา / ควบคุมงาน										429	5
14.30		ประชุม / ปรึกษา / ควบคุมงาน										431	2
14.50		ประชุม / ปรึกษา / ควบคุมงาน										433	2
15.20		ประชุม / ปรึกษา / ควบคุมงาน										437	4
15.40		ประชุม / ปรึกษา / ควบคุมงาน										439	2
15.50		ประชุม / ปรึกษา / ควบคุมงาน										441	2
16.10		ประชุม / ปรึกษา / ควบคุมงาน										442	1
16.25		ประชุม / ปรึกษา / ควบคุมงาน										443	1
รวม												รวม	57

ตารางเวลาการทำงาน Phase 1, 3 ของโครงการนี้ยังไม่เสร็จสิ้น.

ผู้ทำ: วิศวกรโครงการ

ตำแหน่ง: วิศวกรโครงการ (ภายใน)

วันที่ 31/10/2564

ตำแหน่ง: เจ้าหน้าที่ควบคุมงาน

วันที่ 31-10-66

ตำแหน่ง: วิศวกรโครงการ

วันที่ 01-10-66

CONTRACTOR	bfpl บริษัท กรุงเทพขนส่งเชื้อเพลิงทางท่อและโลจิสติกส์ จำกัด	สุวรรณภูมิ ปลงนนท์
	Bankok Fuel Pipeline & Logistics Company Limited (bfpl)	DATE: 31-Oct-23
	Photo Report	

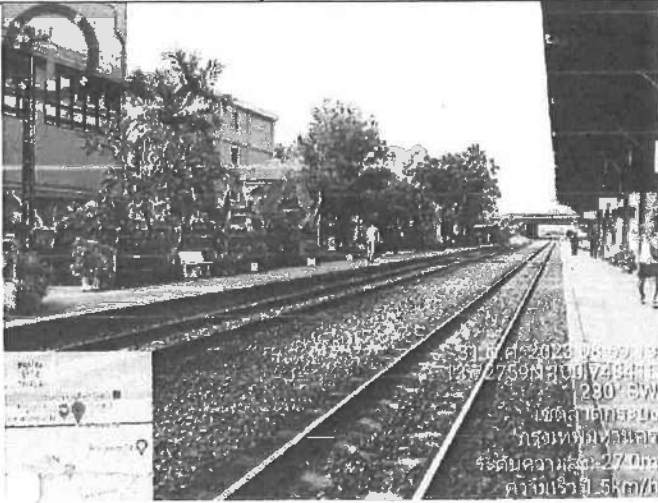

31 ต.ค. 2023 08:57:19
13.72759N 100.56384E
280° W
เขตคลองเตย
กรุงเทพมหานคร
ระดับความสูง: 27.0m
ความเร็ว: 5km/h



31 ต.ค. 2023 15:22:57
13.71139N 100.56384E
280° W
41 ถนนเพชรบุรี
เขตคลองเตย
กรุงเทพมหานคร
ระดับความสูง: 28.8m
ความเร็ว: 0.6km/h



31 ต.ค. 2023 13:23:44
13.75269N 100.56778E
83° E
1091/336 ถนนเพชรบุรี
เขตราชเทวี
กรุงเทพมหานคร
ระดับความสูง: 11.7m

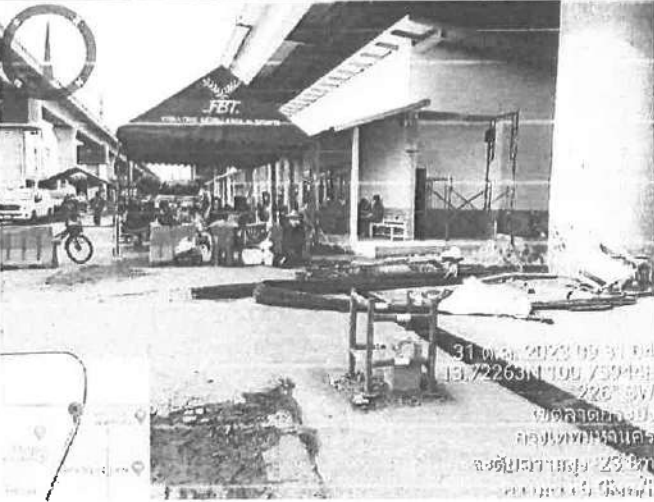

31 ต.ค. 2023 09:31:04
13.72263N 100.56441E
226° SW
เขตคลองเตย
กรุงเทพมหานคร
ระดับความสูง: 23.8m
ความเร็ว: 0.6km/h

Phase : 1,3					DATE	1 / 12 / 2566									
ช่วงเวลา	งาน	ตรวจ	สำรวจ	PM	ผลการ ตรวจ	วิธีการ			ข้อ / อุปกรณ์					ระยะทาง (กม.)	
		✓				เดิน	ขึ้นรถ	รถไฟ	P/L	CP	BV	VJ	ป้าย	เริ่ม	รวม
		สถานที่													
-		BAFS / วัดหัวไร่ / คลองถนนของหมู่บ้าน			-	-	-	-	-	-	-	-	-	-	-
10.00		คลองนอก/วัด7204 / สนามตลาดคลองรัง			/	/	/	-	-	/	-	-	/	492	-
10.15		ร.ร.วัดลาดกระบัง / สถานีรถไฟลาดกระบัง			/	/	/	-	-	/	-	-	/	495	3
10.35		คลองชลประทาน / ร.ร.วัดลาดกระบัง			/	/	/	-	-	/	-	-	/	497	2
10.45		คลองหนึ่ง / วัดสวนบุญ / วัดอุดมเมธีราช			/	/	/	-	-	/	-	-	/	499	2
10.55		VBH7203 / คลองน้ำทับช้างบ้าน			/	/	/	-	-	/	/	-	/	503	4
11.05		สถานีรถไฟบ้านทับช้าง / คลองน้ำทับช้างล่าง			/	/	/	-	-	/	-	-	/	504	1
11.20		หมู่บ้านใหม่/นคร / คลองน้ำทับช้างล่าง			/	/	/	-	-	/	-	-	/	506	2
11.35		สนามฟุตบอลบ้าน / วัดนาคร			/	/	/	-	-	/	-	-	/	508	2
11.45		หมู่บ้านใหม่/คลอง / ร.ร.วัดนาคร			/	/	/	-	-	/	-	-	/	510	2
12.00		แยกวัดนาคร / สถานีรถไฟวัดนาคร			/	/	/	-	-	/	-	-	/	514	4
12.05		ม.เกษตรอินทรีย์ / สนามฟุตบอล			/	/	/	-	-	/	-	-	/	516	2
12.10		คลองนาคร / โรงไฟฟ้า นาคร			/	/	/	-	-	/	-	-	/	517	1
12.20		ชุมชนเพชรพชร / VBH7202			/	/	/	-	-	/	/	-	/	519	2
12.35		สถานีรถไฟคลองหนึ่ง / ขอบถนนวัด			/	-	/	-	-	/	-	-	/	520	1
12.45		ถนน RCA / วัดนาคร			/	-	/	-	-	/	-	-	/	521	1
12.50		วัด / คลองนาคร			/	-	/	-	-	/	-	-	/	522	1
13.10		ร.ร.นาคร / ถนนนาคร			/	-	/	-	-	/	-	-	/	523	1
13.20		BFPL-07 โรงงานนาคร			/	/	/	-	-	/	/	-	/	525	1
13.30		โรงงานนาคร			/	/	/	-	-	/	-	-	/	526	1
13.50		BVH7 / คลองนาคร / โรงงานนาคร			/	/	-	-	-	/	/	-	/	-	-
14.35		ถนนนาคร / สถานีนาคร			/	/	/	-	-	/	-	-	/	531	5
14.50		BFPL - 02 / ถนนนาคร			/	/	/	-	-	/	-	-	/	533	2
15.00		วัดนาคร / สถานีนาคร			/	/	/	-	-	/	-	-	/	535	2
15.20		อาคารนาคร / โรงงานนาคร / ถนนนาคร			/	/	/	-	-	/	-	-	/	540	5
15.30		ถนนนาคร / สถานีนาคร			/	/	/	-	-	/	-	-	/	542	2
15.40		BVH3 / คลองนาคร / BVH2			/	/	/	-	-	/	-	-	/	543	1
16.00		คลอง นาคร / สถานีนาคร			/	/	/	-	-	/	-	-	/	544	1
16.20		ร.ร.นาคร / สถานีนาคร / คลองนาคร			/	/	/	-	-	/	-	-	/	545	1
					รวมเดิน 11.604 กิโลเมตร									รวม	52

ทำรายงานประจำวันเสร็จเรียบร้อย มีเวลาว่าง 1 ชั่วโมง 10 นาที

ได้ทำรายงานประจำวันเสร็จเรียบร้อย มีเวลาว่าง 1 ชั่วโมง 10 นาที

มีเวลาว่าง 1 ชั่วโมง 10 นาที

จัดทำโดย: นาย สมชาย ใจดี

ควบคุมโดย: นาย สมชาย ใจดี

อนุมัติโดย: นาย สมชาย ใจดี

ตำแหน่ง: พนักงานตรวจสอบแนวท่อ (งานทั่วไป)

ตำแหน่ง: เจ้าหน้าที่ตรวจสอบแนวท่อ

ตำแหน่ง: นาย.ตรวจแนวท่อ

วันที่: 1/12/2566

วันที่: 1-12-66

วันที่: 1-12-66

CONTRACTOR	bfpl บริษัท กรุงเทพขนส่งเชื้อเพลิงทางท่อและโลจิสติกส์ จำกัด	สุวรรณภูมิ ปทุมธานี
	Bankok Fuel Pipeline & Logistics Company Limited (bfpl)	DATE: 01-Dec-23
	Photo Report	
	<p>1 ธ.ค. 2023 13:29:33 13.75520N 100.54277E 293° NW เขตราชเทวี กรุงเทพมหานคร ระดับความสูง: 20.2m ความเร็ว: 0.0km/h</p>	<p>1 ธ.ค. 2023 13:30:00 13.75520N 100.54277E 293° NW เขตราชเทวี กรุงเทพมหานคร ระดับความสูง: 20.2m ความเร็ว: 0.0km/h</p>
	<p>1 ธ.ค. 2023 13:28:30 13.75520N 100.64385E 293° NW เขตราชเทวี กรุงเทพมหานคร ระดับความสูง: 20.2m ความเร็ว: 0.0km/h</p>	<p>1 ธ.ค. 2023 10:46:04 13.72962N 100.71885E 112° E เขตลาดกระบัง กรุงเทพมหานคร ระดับความสูง: 25.5m ความเร็ว: 0.0km/h</p>

Phase : 1,3 DATE 2/12/2566

ช่วงเวลา	งาน	ตรวจ	สำรวจ	PM	ผลการตรวจ	วิธีการ			หอ / อุปกรณ์					ระยะทาง (กม.)			
						เดิน	ขึ้นรถ	รถไฟ	P/L	CP	BV	I/J	ป้าย	เริ่ม	รวม		
		สถานที่															
10.25	BFPL-07 โรงงานผลิตเอซี				/	-	-	/	-	-	-	-	/	-	-	-	
4	รถขนส่งเอซี / ถนนปิ่นสักกะฮัน				/	-	-	/	-	/	-	-	/	-	-	-	
4	โคเรียน / หมอกไฟกรมศป				/	-	-	/	-	/	-	-	/	-	-	-	
4	ถนน RCA / จัดอุทธรณ์จราจร				/	-	-	/	-	/	-	-	/	-	-	-	
4	สถานีรถไฟคลองลำ / ขอบเขตบริเวณ				/	-	-	/	-	/	-	-	/	-	-	-	
4	ศูนย์ซ่อมรถโรงงาน / VBH7202				/	-	-	/	-	/	-	-	/	-	-	-	
4	โรงไฟฟ้า / นาข้าว				/	-	-	/	-	/	-	-	/	-	-	-	
4	ถนนคลองลำ / คลองจรเข้				/	-	-	/	-	/	-	-	/	-	-	-	
4	สถานีรถไฟหัวหมาก / มนุษย์บนขบวน				/	-	-	/	-	/	-	-	/	-	-	-	
4	รถวิ่งหมาก / แอ็คชั่นคันทรี่				/	-	-	/	-	/	-	-	/	-	-	-	
4	พัฒนาการ / ทุเรียนในมือพระนาง				/	-	-	/	-	/	-	-	/	-	-	-	
4	ถนนเลนเบี่ยง / มอเตอร์ไซด์				/	-	-	/	-	/	-	-	/	-	-	-	
4	หมู่บ้านโคกหมาก / หนองบัวลำภู / น้ำจืด				/	-	-	/	-	/	-	-	/	-	-	-	
4	สถานีรถไฟบ้านวังช้าง / คลองลำกับข้างลำ				/	-	-	/	-	/	-	-	/	-	-	-	
4	VBH7203 / คลองลำกับข้างลำ				/	-	-	/	-	/	-	-	/	-	-	-	
4	คลองลำกับ / วัดบ้านบุญ / วัดพุทธเมตตา				/	-	-	/	-	/	-	-	/	-	-	-	
4	คลองลำกับ / รถวิ่งหมาก				/	-	-	/	-	/	-	-	/	-	-	-	
4	วัดลำดวน / สถานีรถไฟลำดวน				/	-	-	/	-	/	-	-	/	-	-	-	
12.00	พักรับประทานอาหารกลางวัน				/	-	-	/	-	/	-	-	/	569	-	-	
13.20	โรงเรียนเกษตรศาสตร์				/	/	/	-	-	/	-	-	/	592	23	-	
-	BVH7 / คลองลำกับ / ไฟฟ้าส่วนสูงริม				-	-	-	-	-	-	-	-	-	-	-	-	
14.10	ถนนลำดวน / สถานี				/	/	/	-	-	/	-	-	/	598	6	-	
14.30	BFPL - 02 / ศูนย์ผลิต				/	/	/	-	-	/	-	-	/	600	2	-	
14.50	วัดจันท / คลองลำกับ CALTEX				/	/	/	-	-	/	-	-	/	602	2	-	
15.20	สถานีรถไฟลำดวน / สถานีรถไฟลำดวน				/	/	/	-	-	/	-	-	/	607	5	-	
15.25	ถนนลำดวน / สถานี				/	-	/	-	-	/	-	-	/	609	2	-	
15.40	BVH3 / คลองลำกับ / BVH2				/	/	/	-	-	/	-	-	/	610	1	-	
16.00	คลัง ปศุ. พรมเมือง				/	/	/	-	-	/	-	-	/	611	1	-	
16.15	รถวิ่งหมาก / คลองลำกับ / คลองลำกับ				/	/	/	-	-	/	-	-	/	612	1	-	
					รวมระยะทาง									รวม		43	

- จัดตารางงานประจำวันตามแผนที่แนบมา CP-5 ก่อนขึ้นรถวิ่ง งานตามกำหนดการ

- จัดตารางงานประจำวันตามแผนที่แนบมา งานตามกำหนดการ

- จัดตารางงานประจำวันตามแผนที่แนบมา งานตามกำหนดการ

2/12/2566

ตำแหน่ง พนักงานตรวจสอบแนวท่อ (ภาคใต้)	วันที่ 2/12/2566
ตำแหน่ง เจ้าหน้าที่ตรวจแนวท่อ (ภาคใต้)	วันที่ 2-12-66
ตำแหน่ง พนักงานตรวจสอบแนวท่อ (ภาคใต้)	วันที่ 0-12-66



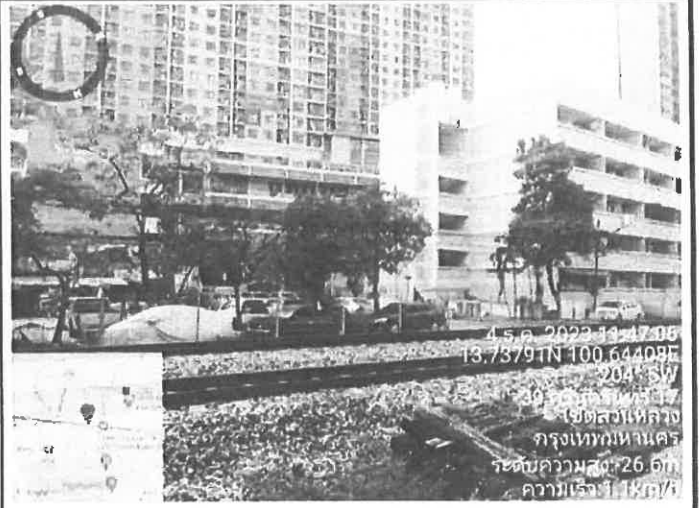

CONTRACTOR	bfpl บริษัท กรุงเทพมหานครเชื้อเพลิงพลังงานและโลจิสติกส์ จำกัด	สุวรรณภูมิ ชลบุรี
	Bankok Fuel Pipeline & Logistics Company Limited (bfpl)	DATE: 02-Dec-23
	Photo Report	
<div><div><p>2 ธ.ค. 2023 11:11:06 13.751700N 100.54529E 88° E 1091/30 ม. เพชรบุรี เขตราชบุรี กรุงเทพมหานคร ระดับความสูง: 85.0m ความเร็ว: 0.0km/h</p></div><div><p>2 ธ.ค. 2023 11:11:06 13.72865N 100.72724E 128° SE 166 หมู่บ้าน ศุภาสัน ทวีตนิเวศน์ เขตลาดกระบัง กรุงเทพมหานคร ระดับความสูง: 26.1m ความเร็ว: 77.1km/h</p></div></div>		
<div><div><p>2 ธ.ค. 2023 10:59:54 13.75650N 100.59880E 88° SE 616/80 ม. เพชรบุรี เขตราชบุรี กรุงเทพมหานคร ระดับความสูง: 48.3m ความเร็ว: 0.2km/h</p></div><div><p>2 ธ.ค. 2023 13:30:48 13.75457N 100.54529E 88° E 616/80 ม. เพชรบุรี เขตราชบุรี กรุงเทพมหานคร ระดับความสูง: 48.3m ความเร็ว: 0.2km/h</p></div></div>		

CONTRACTOR	bfpl บริษัท กรุงเทพมหานครเชื้อเพลิงทางท่อและโลจิสติกส์ จำกัด	สุวรรกภูมิ ช่อมนนทรี
	Bankok Fuel Pipeline & Logistics Company Limited (bfpl)	DATE: 04-Dec-23
	Photo Report	

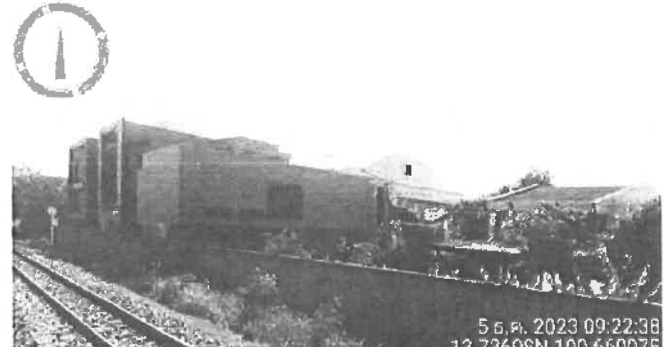

DATE 5/12/2966

จัดทำโดย	ตำแหน่ง หน้จงานตรวจสอบอาวุโส (ภายใน)	วันที่ 5/12/2566
ทบทวนโดย	ตำแหน่ง เจ้าหน้าที่ตรวจสอบอาวุโส	วันที่ 5-12-66
อนุมัติโดย	ตำแหน่ง หน้จตรวจสอบอาวุโส	วันที่ 5-12-66

CONTRACTOR	bfpl บริษัท กรุงเทพมหานครเชื้อเพลิงทางท่อและโลจิสติกส์ จำกัด	สุวรรณภูมิ ชื่องนนท์
	Bankok Fuel Pipeline & Logistics Company Limited (bfpl)	DATE: 05-Dec-23
	Photo Report	
 <p>5 ธ.ค. 2023 14:54:19 13.75277N 100.64728E 180° S 725/23 ถนน นิคมมีกะสิน เขตราชเทวี กรุงเทพมหานคร ระดับความสูง: 30.4m ความเร็ว: 0.9km/h</p>	 <p>5 ธ.ค. 2023 08:55:47 13.74807N 100.67263E 249° W 1054 ถนน เพชรบุรี เขตห้วยขวาง กรุงเทพมหานคร ระดับความสูง: -26.9m ความเร็ว: 27.7km/h</p>	
 <p>5 ธ.ค. 2023 09:22:38 13.73608N 100.66007E 110° E 209/331 ถนน พัฒนาการ เขต ประเวศ กรุงเทพมหานคร ระดับความสูง: 29.7m ความเร็ว: 45.5km/h</p>	 <p>5 ธ.ค. 2023 13:20:39 13.72761N 100.75819E 207° E 209/2 ถนน พัฒนาการ 27 ม.ก. 7 เขตลาดกระบัง กรุงเทพมหานคร ระดับความสูง: 30.7m ความเร็ว: 67.6km/h</p>	

Phase : 1,3 DATE 6/12/2566

ช่วงเวลา	งาน	สำรวจ	สำรวจ	PM	ผลการ ตรวจ	วิธีการ			หอ / อุปกรณ์					ระยะทาง (กม.)	
						เดิน	ขั้วรถ	รถไฟ	P/L	CP	BV	VJ	อื่นๆ	เริ่ม	รวม
	สถานที่														
-	BAFS / วัดค่า / ตรวจสอบจุดเข้า	-	-	-	-	-	-	-	-	-	-	-	-	-	-
11.30	กล้องวงจรปิด #7204 / สแกนอาคารตึก B	/	/	/	-	-	/	-	-	-	/	-	777	-	
11.45	ร.วิเทศการประปา / สถานีรถไฟหลวงการประปา	/	/	/	-	-	/	-	-	-	/	-	780	3	
12.00	กล้องวงจรปิด / 45, วัดค่าอาคาร	/	/	/	-	-	/	-	-	-	/	-	782	2	
12.10	กล้องวงจรปิด / วัดค่าอาคาร / วัดค่าอาคาร	/	/	/	-	-	/	-	-	-	/	-	784	2	
12.20	VBS7203 / ตรวจสอบบ้านข้างบน	/	/	/	-	-	/	-	-	-	/	-	788	4	
12.30	สถานีรถไฟบ้านข้างล่าง / ตรวจสอบบ้านข้างล่าง	/	/	/	-	-	/	-	-	-	/	-	790	2	
12.35	หมู่บ้านบ้านข้างล่าง / ตรวจสอบบ้านข้างล่าง	/	/	/	-	-	/	-	-	-	/	-	791	1	
12.45	ถนนแบบถนน / พัฒนาอาคาร	/	/	/	-	-	/	-	-	-	/	-	793	2	
12.50	หมู่บ้านบ้านข้างล่าง / ตรวจสอบบ้านข้างล่าง	/	/	/	-	-	/	-	-	-	/	-	794	1	
13.05	แบบกรีนกรีน / สถานีรถไฟบ้านข้างล่าง	/	/	/	-	-	/	-	-	-	/	-	798	4	
13.15	รถบรรทุก / สแกนอาคาร	/	/	/	-	-	/	-	-	-	/	-	800	2	
13.20	กล้องวงจรปิด / สถานีรถไฟบ้านข้างล่าง	/	/	/	-	-	/	-	-	-	/	-	802	2	
13.30	ชุมชนเกษตรกรรม / VBS7202	/	/	/	-	-	/	-	-	-	/	-	803	1	
13.35	สถานีรถไฟหลวงการประปา / ตรวจสอบอาคาร	/	-	/	-	-	/	-	-	-	/	-	804	1	
13.40	ถนน RCA / วัดค่าอาคาร	/	-	/	-	-	/	-	-	-	/	-	805	1	
13.45	โครงข่าย / แบบกรีนกรีน	/	-	/	-	-	/	-	-	-	/	-	807	2	
13.50	รถบรรทุก / ถนนบ้านข้างล่าง	/	-	/	-	-	/	-	-	-	/	-	808	1	
13.55	BFL-07 / ตรวจสอบอาคาร	/	/	/	-	-	/	-	-	-	/	-	809	1	
14.00	โครงข่ายทางเกษตรกรรม	/	/	/	-	-	/	-	-	-	/	-	810	1	
14.10	BVW7 / ตรวจสอบอาคาร / สถานีรถไฟบ้านข้างล่าง	/	/	-	-	-	/	-	-	-	/	-	-	-	
14.45	ถนนบ้านข้างล่าง / สถานีรถไฟบ้านข้างล่าง	/	/	/	-	-	/	-	-	-	/	-	815	5	
14.55	BFL - 02 / ตรวจสอบอาคาร	/	/	/	-	-	/	-	-	-	/	-	817	2	
15.00	วัดค่าอาคาร / สถานีรถไฟบ้านข้างล่าง CALTEX	/	/	/	-	-	/	-	-	-	/	-	819	2	
15.40	สถานีรถไฟบ้านข้างล่าง / ถนนบ้านข้างล่าง	/	/	/	-	-	/	-	-	-	/	-	824	5	
15.50	ถนนบ้านข้างล่าง / สถานีรถไฟบ้านข้างล่าง	/	-	/	-	-	/	-	-	-	/	-	826	2	
-	BVW3 / ตรวจสอบอาคาร / BVW2	-	-	-	-	-	-	-	-	-	-	-	-	-	
16.00	ถนน บ้านข้างล่าง / ถนนบ้านข้างล่าง	/	/	/	-	-	/	-	-	-	/	-	828	1	
16.20	ถนนบ้านข้างล่าง / ถนนบ้านข้างล่าง	/	/	/	-	-	/	-	-	-	/	-	829	1	
รวมทั้งหมด PV- 6044 ไม่นับรวม															

สถานีรถไฟบ้านข้างล่าง หมู่ 3 ถนนบ้านข้างล่าง 3 กิโลเมตร / ถนนบ้านข้างล่าง หมู่ 3 กิโลเมตร / ถนนบ้านข้างล่าง หมู่ 3 กิโลเมตร

ถนนบ้านข้างล่าง หมู่ 3 กิโลเมตร / ถนนบ้านข้างล่าง หมู่ 3 กิโลเมตร / ถนนบ้านข้างล่าง หมู่ 3 กิโลเมตร

ถนนบ้านข้างล่าง หมู่ 3 กิโลเมตร / ถนนบ้านข้างล่าง หมู่ 3 กิโลเมตร / ถนนบ้านข้างล่าง หมู่ 3 กิโลเมตร

จัดทำโดย:	ตำแหน่ง พนักงานตรวจสอบอาคาร (ภาคเหนือ)	วันที่ 6/11/2566
ตรวจสอบโดย:	ตำแหน่ง เจ้าหน้าที่ตรวจสอบอาคาร	วันที่ 6-11-66
อนุมัติโดย:	ตำแหน่ง หัวหน้าตรวจสอบอาคาร	วันที่ 6-11-66

CONTRACTOR	bfpl บริษัท กรุงเทพขนส่งเชื้อเพลิงทางท่อและโลจิสติกส์ จำกัด	สุวรรณภูมิ ชลประทานบุรี
	Bankok Fuel Pipeline & Logistics Company Limited (bfpl)	DATE: 06-Dec-23
	Photo Report	
<p>6 ธ.ค. 2023 14:10:46 16° 17' 87" N 100° 54' 931" E 353° N 1 ถิ่น วิทย์ เขตปทุมวัน กรุงเทพมหานคร ระดับความสูง: 13.1m</p>		<p>6 ธ.ค. 2023 14:10:46 16° 17' 87" N 100° 54' 931" E 353° N 1 ถิ่น วิทย์ เขตปทุมวัน กรุงเทพมหานคร ระดับความสูง: 13.1m</p>
<p>6 ธ.ค. 2023 14:10:46 16° 17' 87" N 100° 54' 931" E 353° N 1 ถิ่น วิทย์ เขตปทุมวัน กรุงเทพมหานคร ระดับความสูง: 13.1m</p>		<p>6 ธ.ค. 2023 14:10:46 16° 17' 87" N 100° 54' 931" E 353° N 1 ถิ่น วิทย์ เขตปทุมวัน กรุงเทพมหานคร ระดับความสูง: 13.1m</p>

Phase: 1,3						DATE 7/12/2566									
ช่วงเวลา	งาน	ตรวจ	สำรวจ	PM	ผลการตรวจ	วิธีการ			รถ / อุปกรณ์					ระยะทาง (กม.)	
						เดิน	ขับรถ	รถไฟ	P/L	CP	BV	W	อื่นๆ	เริ่ม	รวม
09.00	BAFS / วัดหัว / คชภณณณณ	/	/	/	/	/	/	-	-	/	-	-	/	863	5
09.20	คชภณณ/VBH7204 / คชภณณณณณ	/	/	/	/	/	/	-	-	/	-	-	/	860	7
09.40	รร.วัดคณณณณ / คชภณณณณณ	/	/	/	/	/	/	-	-	/	-	-	/	862	2
10.00	คชภณณณณ / วรร.วัดคณณณณ	/	/	/	/	/	/	-	-	/	-	-	/	864	2
10.30	คชภณณ / วัดคณณณ / คชภณณณ	/	/	/	/	/	/	-	-	/	-	-	/	866	2
10.49	VBS7203 / คชภณณณณ	/	/	/	/	/	/	-	-	/	-	-	/	869	3
10.59	คชภณณณณ / คชภณณณณ	/	/	/	/	/	/	-	-	/	-	-	/	871	2
11.10	คชภณณณณ / คชภณณณณ	/	/	/	/	/	/	-	-	/	-	-	/	873	2
11.20	คชภณณณณ / คชภณณณ	/	/	/	/	/	/	-	-	/	-	-	/	875	2
11.30	คชภณณณณ / คชภณณณ	/	/	/	/	/	/	-	-	/	-	-	/	877	2
11.40	คชภณณณณ / คชภณณณ	/	/	/	/	/	/	-	-	/	-	-	/	881	4
11.49	คชภณณณณ / คชภณณณ	/	/	/	/	/	/	-	-	/	-	-	/	883	2
11.59	คชภณณณณ / คชภณณณ	/	/	/	/	/	/	-	-	/	-	-	/	884	1
12.10	คชภณณณณ / คชภณณณ	/	/	/	/	/	/	-	-	/	-	-	/	886	2
12.29	คชภณณณณ / คชภณณณ	/	/	/	/	/	/	-	-	/	-	-	/	887	1
12.30	คชภณณณณ / คชภณณณ	/	/	/	/	/	/	-	-	/	-	-	/	888	1
12.49	คชภณณณณ / คชภณณณ	/	/	/	/	/	/	-	-	/	-	-	/	889	1
13.10	คชภณณณณ / คชภณณณ	/	/	/	/	/	/	-	-	/	-	-	/	890	1
13.20	คชภณณณณ / คชภณณณ	/	/	/	/	/	/	-	-	/	-	-	/	892	2
13.30	คชภณณณณ / คชภณณณ	/	/	/	/	/	/	-	-	/	-	-	/	893	1
13.40	คชภณณณณ / คชภณณณ	/	/	/	/	/	/	-	-	/	-	-	/	-	-
14.20	คชภณณณณ / คชภณณณ	/	/	/	/	/	/	-	-	/	-	-	/	897	5
14.30	คชภณณณณ / คชภณณณ	/	/	/	/	/	/	-	-	/	-	-	/	900	3
14.40	คชภณณณณ / คชภณณณ	/	/	/	/	/	/	-	-	/	-	-	/	902	2
15.00	คชภณณณณ / คชภณณณ	/	/	/	/	/	/	-	-	/	-	-	/	906	4
15.20	คชภณณณณ / คชภณณณ	/	/	/	/	/	/	-	-	/	-	-	/	908	2
15.40	คชภณณณณ / คชภณณณ	/	/	/	/	/	/	-	-	/	-	-	/	909	1
15.50	คชภณณณณ / คชภณณณ	/	/	/	/	/	/	-	-	/	-	-	/	910	1
16.19	คชภณณณณ / คชภณณณ	/	/	/	/	/	/	-	-	/	-	-	/	911	1
รวมระยะทาง 59 กม.														รวม	59

คชภณณณณ 106 คชภณณณณ ทำการตรวจวัดระยะทาง

คชภณณณณ 106 คชภณณณณ ทำการตรวจวัดระยะทาง

116 คชภณณณ

ตำแหน่ง: คชภณณณณณณณณ (คชภณณณ)

วันที่ 7/12/2566

ตำแหน่ง: คชภณณณณณณณณ

วันที่ 7-12-66

ตำแหน่ง: คชภณณณณณณณณ

วันที่ 7-12-66

CONTRACTOR	bfpl บริษัท กรุงเทพขนส่งเชื้อเพลิงทางท่อและโลจิสติกส์ จำกัด	สุวรรณภูมิ ชื่องานพร
	Bankok Fuel Pipeline & Logistics Company Limited (bfpl)	DATE: 07-Dec-23
	Photo Report	
<p>7 ธค. 2023 16:19:38 13.69244N 100.59040E 185° S สถานี 62 แยก 27 เขตคลองสามวา กรุงเทพมหานคร ระดับความสูง: 20.7m ความเร็ว: 1.2km/h</p>	<p>7 ธค. 2023 16:19:38 13.69244N 100.59040E 185° S สถานี 62 แยก 27 เขตคลองสามวา กรุงเทพมหานคร ระดับความสูง: 22.5m ความเร็ว: 0.0km/h</p>	
<p>7 ธค. 2023 16:19:38 13.69244N 100.59040E 185° S สถานี 62 แยก 27 เขตคลองสามวา กรุงเทพมหานคร ระดับความสูง: 32.4m ความเร็ว: 35.2km/h</p>	<p>7 ธค. 2023 16:19:38 13.69244N 100.59040E 185° S สถานี 62 แยก 27 เขตคลองสามวา กรุงเทพมหานคร ระดับความสูง: 22.5m ความเร็ว: 0.0km/h</p>	

[illegible]

CONTRACTOR	bfpl บริษัท กรุงเทพขนส่งเชื้อเพลิงทางท่อและโลจิสติกส์ จำกัด	สุวรรณภูมิ หนองนทรี
	Bankok Fuel Pipeline & Logistics Company Limited (bfpl)	DATE: 08-Dec-23
	Photo Report	
<div><div><p>8 ธ.ค. 2023 09:01:11 13.72780N 100.7497E 106° E 166/9 ขอบ ลาดกระบัง 3 เขตลาดกระบัง กรุงเทพมหานคร ระดับความสูง 25.1m ความเร็ว 10.5km/h</p></div><div><p>8 ธ.ค. 2023 09:52:28 13.72739N 100.73817E 106° E 166/9 ขอบ ลาดกระบัง 3 เขตลาดกระบัง กรุงเทพมหานคร ระดับความสูง 25.1m ความเร็ว 10.5km/h</p></div><div><p>8 ธ.ค. 2023 10:01:11 13.72780N 100.7497E 106° E 166/9 ขอบ ลาดกระบัง 3 เขตลาดกระบัง กรุงเทพมหานคร ระดับความสูง 25.1m ความเร็ว 10.5km/h</p></div><div><p>8 ธ.ค. 2023 10:01:11 13.72780N 100.7497E 106° E 166/9 ขอบ ลาดกระบัง 3 เขตลาดกระบัง กรุงเทพมหานคร ระดับความสูง 25.1m ความเร็ว 10.5km/h</p></div></div>		

Phase : 1,3 DATE 9/12/2566

ช่วงเวลา	งาน	ตรวจ	สำรวจ	PM	ผลการตรวจ	วิธีการ			ข้อ / อุปกรณ์					ระยะทาง (กม.)	
		/				เดิน	ขึ้นรถ	รถโฟ	P/L	CP	BY	I/J	ป้าย	เริ่ม	รวม
10.00	bfpl-07 โรงงานฝึกกะตัน	/	-	-	/	-	/	-	-	/	-	-	-	-	-
4	ร.ร.ดอนบอสโก / กทม.วัดถนนวัดกะตัน	/	-	-	/	-	/	-	-	/	-	-	-	-	-
4	โคกขี้เหล็ก / นนทบุรีถนนบุรี	/	-	-	/	-	/	-	-	/	-	-	-	-	-
4	ถนน RCA / วัดสุทธิวราราม	/	-	-	/	-	/	-	-	/	-	-	-	-	-
4	สถานีรถไฟคลองเตย / จอมเทียนอรัญ	/	-	-	/	-	/	-	-	/	-	-	-	-	-
4	ชุมชนสหประชาชาติ / VB#7202	/	-	-	/	-	/	-	-	/	-	-	-	-	-
4	โรงไฟฟ้า / นาข้าว	/	-	-	/	-	/	-	-	/	-	-	-	-	-
4	ชุมชนคลองเตย / คลองจันทน์	/	-	-	/	-	/	-	-	/	-	-	-	-	-
4	สถานีรถไฟหัวหมาก / ม.เกษตรอินทผลุ	/	-	-	/	-	/	-	-	/	-	-	-	-	-
4	ร.ร.หัวหมาก / มณฑลศรีนครินทร์	/	-	-	/	-	/	-	-	/	-	-	-	-	-
4	พัฒนาการ / ภูเขาไฟในทะเล	/	-	-	/	-	/	-	-	/	-	-	-	-	-
4	ถนนลาดพร้าว / หนองจอก	/	-	-	/	-	/	-	-	/	-	-	-	-	-
4	หมู่บ้านกึ่งนคร / คลองบ้านด่านหน้า	/	-	-	/	-	/	-	-	/	-	-	-	-	-
4	สถานีรถไฟบ้านลำลูกกา / คลองบ้านลำลูกกา	/	-	-	/	-	/	-	-	/	-	-	-	-	-
4	VB#7203 / คลองบ้านลำลูกกา	/	-	-	/	-	/	-	-	/	-	-	-	-	-
4	คลองเตย / วัดอัมพวัน / วัดอัมพวัน	/	-	-	/	-	/	-	-	/	-	-	-	-	-
4	คลองเตย / รร.วัดสังฆาราม	/	-	-	/	-	/	-	-	/	-	-	-	-	-
4	ร.ร.วัดสังฆาราม / สถานีรถไฟหัวหมาก	/	-	-	/	-	/	-	-	/	-	-	-	-	-
13.00	ใต้ทางด่วนคลองเตย	/	-	-	/	-	/	-	-	/	-	-	-	991	-
14.00	โรงเรียนวัดคลองเตย	/	/	/	-	-	/	-	-	/	-	-	-	-	-
14.20	BY#7 / คลองเตยถนน / ใต้ทางด่วนคลองเตย	/	/	-	-	-	/	/	-	/	-	-	-	992	21
14.55	ถนนเชียงใหม่ / คลองเตย	/	/	/	-	-	/	-	-	/	-	-	-	997	5
15.05	BFEL - 62 / อนุสาวรีย์	/	/	/	-	-	/	-	-	/	-	-	-	999	2
15.15	วัดจันทน์ / คลองเตย CALTEX	/	/	/	-	-	/	-	-	/	-	-	-	001	2
15.35	อาคารเรียน / มณฑลเกษตรอินทผลุ / อนุสาวรีย์	/	/	/	-	-	/	-	-	/	-	-	-	005	4
15.45	ถนนลาดพร้าว / ท่าเรือ	/	-	/	-	-	/	-	-	/	-	-	-	008	3
16.00	BY#3 / คลองเตย / BY#2	/	/	/	-	-	/	/	-	/	-	-	-	009	1
16.10	ถนน ปตท. ขนทราย	/	/	/	-	-	/	-	-	/	-	-	-	010	1
16.25	ร.ร.พระโขนง / คลองเตย / คลองเตย	/	/	/	-	-	/	-	-	/	-	-	-	011	1
					รถโฟ	78-6044	มณฑลศรีนครินทร์					รวม	45		





1. ตรวจหาท่อรั่วซึม บริเวณถนนลาดพร้าว ม.6. DT-701 ถนน BV# 7

2. ตรวจหาท่อรั่วซึม บริเวณถนนลาดพร้าว Phase 1, 3 ตามจุดตรวจท่อรั่วซึม

1. ตรวจหาท่อรั่วซึม

จัดทำโดย :	ตำแหน่ง พนักงานตรวจแนวท่อน้ำมัน (ภาโอม)	วันที่ 9/12/2566
พบเห็นโดย :	ตำแหน่ง เจ้าหน้าที่ตรวจแนวท่อน้ำมัน	วันที่ 9-12-66
อนุมัติโดย :	ตำแหน่ง หัวหน้าตรวจแนวท่อน้ำมัน	วันที่ 9-12-66

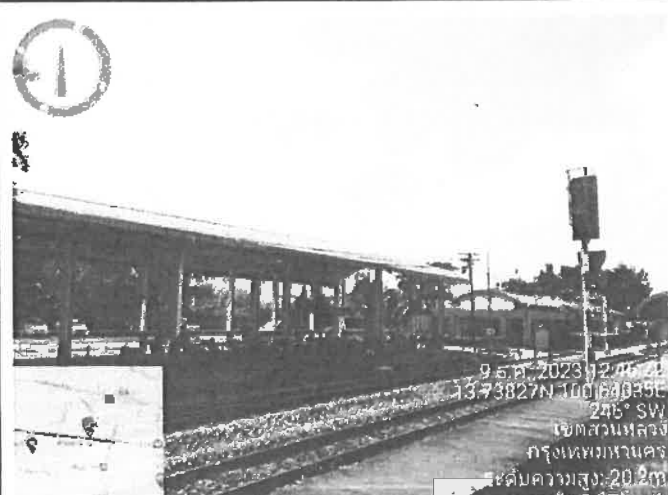
CONTRACTOR	bfpl บริษัท กรุงเทพมหานครเชื้อเพลิงทางท่อและโลจิสติกส์ จำกัด	สุวรรณภูมิ ชลบุรี
	Bankok Fuel Pipeline & Logistics Company Limited (bfpl)	DATE: 09-Dec-23
	Photo Report	

 <p>9 ธ.ค. 2023 11:25:20 13.74782N 100.54947E 351° N 1 ถ่านหิน เขตปทุมวัน กรุงเทพมหานคร ระดับความสูง: 17.7m</p>	 <p>9 ธ.ค. 2023 12:52:24 13.73277N 100.68924E 246° SW เขตปทุมวัน กรุงเทพมหานคร ระดับความสูง: 20.2m ความเร็ว: 24.8km/h</p>
 <p>9 ธ.ค. 2023 12:00:21 13.73827N 100.68035E 245° SW เขตปทุมวัน กรุงเทพมหานคร ระดับความสูง: 20.2m ความเร็ว: 24.8km/h</p>	 <p>9 ธ.ค. 2023 12:25:45 13.75053N 100.56158E 246° SW เขตปทุมวัน กรุงเทพมหานคร ระดับความสูง: 33.5m ความเร็ว: 46.8km/h</p>

Phase : 1,3 DATE 11/12/2566

ช่วงเวลา	งาน	ตรวจ	สำรวจ	PM	ผลการตรวจ	วิธีการ			หอ / อุปกรณ์					ระยะทาง (กม.)	
						เดิน	ใช้รถ	รถไฟ	P/L	CP	BV	1/3	ป้าย	เกิน	รวม
09.00	BAPS / วัดน้ำ / คลองหนองบัว	/	-	/	-	-	/	-	-	-	/	039	-		
09.30	คลองหนอง/VB#7204 / สหกรณ์การเกษตร	/	/	/	-	-	/	-	-	-	/	037	2		
09.50	ร.ร.วัดกลางพระนิคม / สถานีรถไฟสายพระยา	/	/	/	-	-	/	-	-	-	/	044	7		
10.00	คลองน้ำ / วัดบ้านบุญ / ร.ร.วัดสังฆราช	/	/	/	-	-	/	-	-	-	/	046	2		
10.20	คลองน้ำ / วัดบ้านบุญ / วัดบุญมีชัย	/	/	/	-	-	/	-	-	-	/	048	2		
10.30	VB#7203 / คลองบ้านบัวข้างบน	/	/	/	-	-	/	/	-	-	/	051	3		
10.40	สถานีรถไฟบ้านบัว / คลองบ้านบัวข้างล่าง	/	/	/	-	-	/	-	-	-	/	053	2		
10.45	หมู่บ้านไผ่ล้อม / คลองบ้านบัวข้างล่าง	/	/	/	-	-	/	-	-	-	/	055	2		
11.00	สนามฟุตบอล / วัดบ้านบัว	/	/	/	-	-	/	-	-	-	/	059	2		
11.10	หมู่บ้านไผ่ล้อม / ร.ร.พิบูลย์	/	/	/	-	-	/	-	-	-	/	059	2		
11.20	แยกศรีนครินทร์ / สถานีรถไฟบ้านบัว	/	/	/	-	-	/	-	-	-	/	062	3		
11.30	บ.เกษตร / สหกรณ์การเกษตร	/	/	/	-	-	/	-	-	-	/	064	2		
11.40	คลองน้ำ / โรงเรียนบ้านบัว	/	/	/	-	-	/	-	-	-	/	065	2		
11.50	ชุมชนเกษตรกรรม / VB#7202	/	/	/	-	-	/	/	-	-	/	066	1		
12.10	สถานีรถไฟคลองน้ำ / คลองน้ำ	/	/	/	-	-	/	-	-	-	/	067	1		
12.25	ถนน RCA / วัดบ้านบัว	/	-	/	-	-	/	-	-	-	/	068	1		
12.30	โรงเรียน / สหกรณ์การเกษตร	/	-	/	-	-	/	-	-	-	/	069	1		
12.50	ร.ร.บ้านบัว / สหกรณ์การเกษตร	/	-	/	-	-	/	-	-	-	/	070	1		
13.00	BFPL-07 / โรงงานน้ำตาล	/	/	/	-	-	/	-	-	-	/	071	1		
13.05	โรงงานน้ำตาล	/	/	/	-	-	/	-	-	-	/	072	1		
13.20	BV#7 / คลองน้ำ / สถานีรถไฟ	/	/	-	-	-	/	/	-	-	/	-	-		
14.00	ถนนบ้านบัว / สถานีรถไฟ	/	/	/	-	-	/	-	-	-	/	077	5		
14.20	BFPL - 02 / ชุมชนบ้านบัว	/	/	/	-	-	/	-	-	-	/	079	2		
14.35	วัดบ้านบัว / สถานีรถไฟ	/	/	/	-	-	/	-	-	-	/	082	3		
14.50	อาคารโรงเรียน / สถานีรถไฟ	/	/	/	-	-	/	-	-	-	/	086	4		
15.05	ถนนบ้านบัว / สถานีรถไฟ	/	-	/	-	-	/	-	-	-	/	088	2		
15.30	BV#3 / คลองน้ำ / BV#2	/	/	/	-	-	/	/	-	-	/	089	1		
15.40	คลองน้ำ / สถานีรถไฟ	/	/	/	-	-	/	-	-	-	/	090	1		
16.00	ร.ร.บ้านบัว / คลองน้ำ / สถานีรถไฟ	/	/	/	-	-	/	-	-	-	/	091	1		

ตรวจพบความผิดปกติของระบบไฟฟ้าในหมู่บ้าน - มีแรงดันไฟฟ้าตกต่ำ CP-21.
 ถูกขโมยสายไฟฟ้า. หอ. บ้านบัว CP หาย นกขโมยสายไฟฟ้า.

ชื่อ	ตำแหน่ง พนักงานตรวจแนวท่อประปา (ภาโหว)	วันที่ 11/12/2566
นาม	ตำแหน่ง เจ้าหน้าที่ตรวจแนวท่อประปา	วันที่ 11-12-66
นาม	ตำแหน่ง พนักงานตรวจแนวท่อประปา	วันที่ 11-12-66

CONTRACTOR	bfpl บริษัท กรุงเทพขนส่งเชื้อเพลิงทางท่อและโลจิสติกส์ จำกัด	สุวรรณภูมิ ปทุมธานี
	Bankok Fuel Pipeline & Logistics Company Limited (bfpl)	DATE: 11-Dec-23
	Photo Report	

<p>11 ธ.ค. 2023 13:03:00 13.752554 100.54809E 134° SE 660/85 ถนน เพชรบุรี เขตราชเทวี กรุงเทพมหานคร ระดับความสูง: 11.7m</p>	<p>11 ธ.ค. 2023 11:43:14 13.741111 100.579167 107° S เขตราชเทวี กรุงเทพมหานคร ระดับความสูง: 11.7m</p>
<p>11 ธ.ค. 2023 10:05:36 13.737222 100.64408E 105° E เขตราชเทวี กรุงเทพมหานคร ระดับความสูง: 40.0m ความเร็วลม: 0.0m/s</p>	<p>11 ธ.ค. 2023 10:08:51 13.727222 100.78826E 105° E เขตราชเทวี กรุงเทพมหานคร ระดับความสูง: 35.0m ความเร็วลม: 2.1km/h</p>





bfpl	รายงานการปฏิบัติงานประจำวัน	Document No. FM-PPM-005
		Rev. 00
		Effective Date. 01/04/2565

Phase : 1,3 DATE 12/12/2566

ช่วงเวลา	งาน	ตรวจ	สำรวจ	PM	ผลการตรวจ	วิธีการ			ข้อ / อุปกรณ์					ระยะทาง (กม.)	
						เดิน	ขั้วรถ	รถไฟ	P/L	CP	BV	VJ	อื่นๆ	เริ่ม	รวม
-	0955 / วัชพืช / กองขยะ	-	-	-	-	-	-	-	-	-	-	-	-	-	-
09.15	กองขยะ/VB#7204 / สบ.เขตเทศบาลเมือง	/	/	-	-	-	/	-	-	-	/	-	-	-	-
10.00	ร.วิเศษการประปา / สถานีรถไฟเทศบาลเมือง	/	/	-	-	-	/	-	-	-	/	-	-	115	-
10.30	กองขยะ / ร.วิเศษการประปา	/	/	/	-	-	/	-	-	-	/	-	-	116	1
10.40	กองขยะ / สถานีรถไฟเทศบาลเมือง	/	/	/	-	-	/	-	-	-	/	-	-	118	2
10.50	VB#7205 / กองขยะบ้านจันทน์	/	/	/	-	-	/	/	-	-	/	-	-	121	3
11.00	สถานีรถไฟบ้านจันทน์ / กองขยะบ้านจันทน์	/	/	/	-	-	/	-	-	-	/	-	-	123	2
11.10	หมู่บ้านโคกเคียน / กองขยะบ้านจันทน์	/	/	/	-	-	/	-	-	-	/	-	-	124	2
11.30	ถนนเทศบาล / บ้านจันทน์	/	/	/	-	-	/	-	-	-	/	-	-	127	2
11.40	หมู่บ้านโคกเคียน / ร.วิเศษการประปา	/	/	/	-	-	/	-	-	-	/	-	-	129	2
12.00	แยกหินทราย / สถานีรถไฟเทศบาลเมือง	/	/	/	-	-	/	-	-	-	/	-	-	132	3
12.05	แยกหินทราย / ถนนเทศบาล	/	/	/	-	-	/	-	-	-	/	-	-	134	2
13.00	กองขยะ / โรงเรียนบ้านจันทน์	/	/	/	-	-	/	-	-	-	/	-	-	135	1
13.10	ชุมชนเทศบาล / VB#7202	/	/	/	-	-	/	/	-	-	/	-	-	137	2
13.15	สถานีรถไฟเทศบาลเมือง / กองขยะบ้านจันทน์	/	-	/	-	-	/	-	-	-	/	-	-	138	1
13.20	ถนน RCA / ร.วิเศษการประปา	/	-	/	-	-	/	-	-	-	/	-	-	139	1
13.30	โรงเรียน / แยกหินทราย	/	-	/	-	-	/	-	-	-	/	-	-	140	1
13.40	ร.วิเศษการประปา / ถนนเทศบาล	/	-	/	-	-	/	-	-	-	/	-	-	141	1
13.45	BFFL-07 โรงงานเทศบาล	/	/	/	-	-	/	/	-	-	/	-	-	143	2
13.50	โรงเรียนเทศบาล	/	/	/	-	-	/	-	-	-	/	-	-	144	1
-	BV#7 / กองขยะเทศบาล / สถานีรถไฟเทศบาลเมือง	-	-	-	-	-	-	-	-	-	-	-	-	-	-
14.15	ถนนเทศบาล / สถานีรถไฟ	/	/	/	-	-	/	-	-	-	/	-	-	149	5
14.30	BFFL - 02 / กองขยะเทศบาล	/	/	/	-	-	/	-	-	-	/	-	-	151	2
14.40	วิทยาลัย / สถานีรถไฟ CALTEX	/	/	/	-	-	/	-	-	-	/	-	-	153	2
15.00	สถานีรถไฟเทศบาลเมือง / กองขยะเทศบาลเมือง	/	/	/	-	-	/	-	-	-	/	-	-	157	4
15.12	ถนนเทศบาล / สถานีรถไฟ	/	-	/	-	-	/	-	-	-	/	-	-	160	3
15.40	BV#3 / กองขยะเทศบาล / BV#2	/	/	/	-	-	/	/	-	-	/	-	-	161	1
15.50	สถานีรถไฟ / สถานีรถไฟ	/	/	/	-	-	/	-	-	-	/	-	-	162	1
16.15	ร.วิเศษการประปา / กองขยะเทศบาลเมือง	/	/	/	-	-	/	-	-	-	/	-	-	163	1
รวมระยะทาง														รวม	48

1. ตรวจพบ 1 จุดชำรุดในแนวท่อ. มร./จน. 1 ของท่อ. CP-86, 85, 84, 83, 82, 81.
 2. ตรวจพบ 1 จุดชำรุดในแนวท่อ. มร./จน. 1 ของท่อ. CP-86, 85, 84, 83, 82, 81.
 3. ตรวจพบ 1 จุดชำรุดในแนวท่อ. มร./จน. 1 ของท่อ. CP-86, 85, 84, 83, 82, 81.
 4. ตรวจพบ 1 จุดชำรุดในแนวท่อ. มร./จน. 1 ของท่อ. CP-86, 85, 84, 83, 82, 81.
 5. ตรวจพบ 1 จุดชำรุดในแนวท่อ. มร./จน. 1 ของท่อ. CP-86, 85, 84, 83, 82, 81.
 6. ตรวจพบ 1 จุดชำรุดในแนวท่อ. มร./จน. 1 ของท่อ. CP-86, 85, 84, 83, 82, 81.
 7. ตรวจพบ 1 จุดชำรุดในแนวท่อ. มร./จน. 1 ของท่อ. CP-86, 85, 84, 83, 82, 81.
 8. ตรวจพบ 1 จุดชำรุดในแนวท่อ. มร./จน. 1 ของท่อ. CP-86, 85, 84, 83, 82, 81.
 9. ตรวจพบ 1 จุดชำรุดในแนวท่อ. มร./จน. 1 ของท่อ. CP-86, 85, 84, 83, 82, 81.
 10. ตรวจพบ 1 จุดชำรุดในแนวท่อ. มร./จน. 1 ของท่อ. CP-86, 85, 84, 83, 82, 81.

จัดทำโดย : 1614	ตำแหน่ง : พนักงานตรวจสอบแนวท่อ (ภาคเหนือ)	วันที่ : 12/12/2566
ทบทวนโดย :	ตำแหน่ง : เจ้าหน้าที่ตรวจสอบแนวท่อ (ภาคเหนือ)	วันที่ : 12-12-66
อนุมัติโดย :	ตำแหน่ง : พนักงานตรวจสอบแนวท่อ (ภาคเหนือ)	วันที่ : 12-12-66

CONTRACTOR	bfpl บริษัท กรุงเทพขนส่งเชื้อเพลิงทางท่อและโลจิสติกส์ จำกัด	สุวรรกภูมิ ฆ้องนนท์
	Bankok Fuel Pipeline & Logistics Company Limited (bfpl)	DATE: 12-Dec-23
	Photo Report	
<div><div><p>12 ธ.ค. 2023 13:10:53 13.75272N 100.54777E 130° SE 109/1336 ซอย เพชรบุรี เขตราชเทวี กรุงเทพมหานคร ระดับความสูง: 11.7m</p></div><div><p>12 ธ.ค. 2023 13:16:55 13.74547N 100.58258E 280° SW ระดับความสูง: 25.4m ความเร็ว: 33.1km/h</p></div></div>		
<div><div><p>12 ธ.ค. 2023 11:40:50 13.75272N 100.54777E ระดับความสูง: 30.7m ความเร็ว: 56.0km/h</p></div><div><p>12 ธ.ค. 2023 09:13:38 13.72764N 100.75286E 70° E 222/4 ซอย ร่มเกล้า 27 แขวง 7 เขตลาดกระบัง กรุงเทพมหานคร ระดับความสูง: 30.7m ความเร็ว: 56.0km/h</p></div></div>		

DATE 13/12/2016

จัดทำโดย	ตำแหน่ง พนักงานตรวจแนวท่อน้ำมัน (ภาคใต้)	วันที่ 13/12/2566
พบทวน	ตำแหน่ง เจ้าหน้าที่ตรวจแนวท่อน้ำมัน	วันที่ 13-12-66
อนุมัติโดย	ตำแหน่ง ทนง.ตรวจแนวท่อน้ำมัน	วันที่ 10-12-66

CONTRACTOR	bfpl บริษัท กรุงเทพมหานครและโลจิสติกส์ จำกัด	สุวรรณภูมิ ชลประทาน
	Bankok Fuel Pipeline & Logistics Company Limited (bfpl)	DATE: 13-Dec-23
	Photo Report	

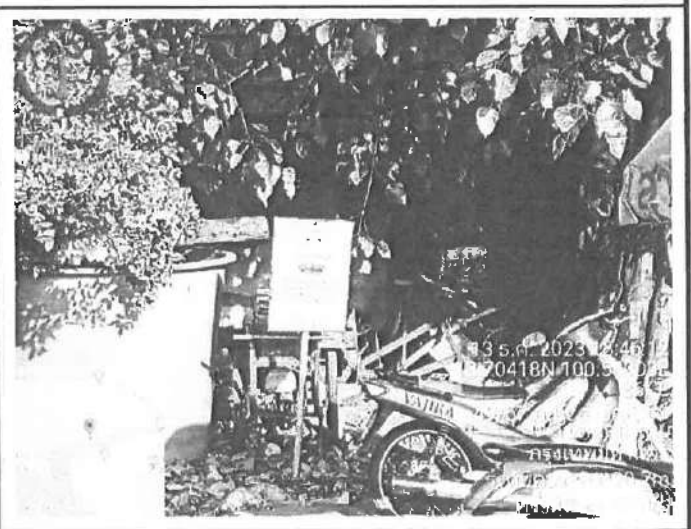
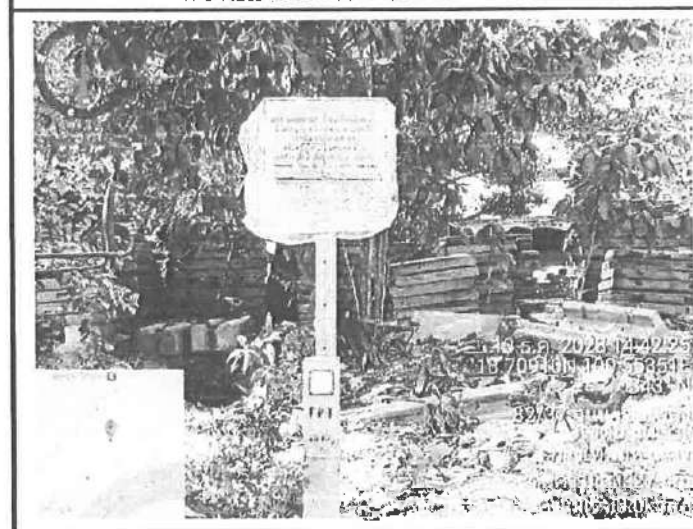
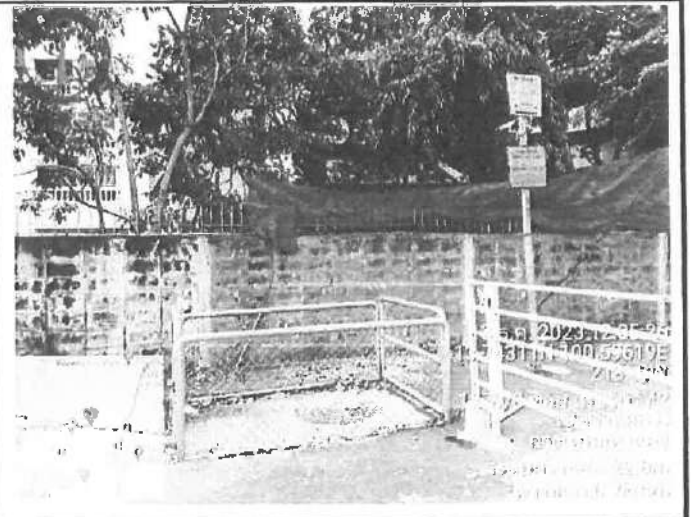
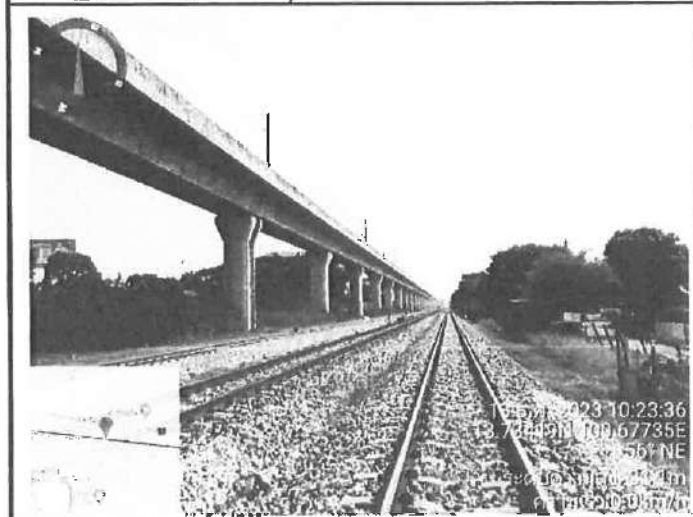

DATE 14 Jul. 2566

ตำแหน่ง พนักงานตรวจแนวท่อข้ามถนน (ภาคใต้)	วันที่ 14/12/2566
ตำแหน่ง เจ้าหน้าที่ตรวจแนวท่อข้ามถนน	วันที่ 14.12-66
ตำแหน่ง ทนง.ตรวจแนวท่อข้ามถนน	วันที่ 14.12-66

CONTRACTOR	bfpl บริษัท กรุงเทพมหานครเชื้อเพลิงทางท่อและโลจิสติกส์ จำกัด	สุวรรตภูมิ ชื่องเหนือ
	Bankok Fuel Pipeline & Logistics Company Limited (bfpl)	DATE: 14-Dec-23
	Photo Report	

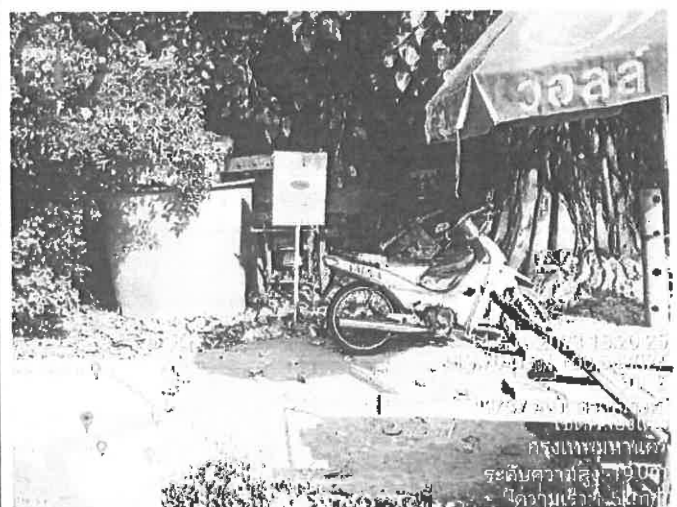

Phase : 1,3					DATE 15/ 12/ 2566										
ช่วงเวลา	งาน	ตรวจ	สำรวจ	PM	ผลการตรวจ	วิธีการ		จุด / อุปกรณ์					ระยะทาง (กม.)		
						เดิน	ขับรถ	จุดไฟ	P/L	CP	BV	V/J	อื่นๆ	เริ่ม	รวม
-	BAF5 / รั้วหัว / คลองหนองเสือ	-	-	-	-	-	-	-	-	-	-	-	-	-	-
09.00	คลองหนองหัว/บพ7204 / ถนนแยกจากทางเข้า	/	/	-	/	/	-	-	-	/	-	-	/	345	-
09.20	ร.วิเศษนครบึง / สถานีไฟฟ้านครบึง	/	/	-	/	/	-	-	-	/	-	-	/	346	1
09.40	คลองหนองหัว / ร.วิเศษนครบึง	/	/	-	/	/	-	-	-	/	-	-	/	347	2
10.00	คลองหัว / วิทยาลัย / วิทยาลัย	/	/	-	/	/	-	-	-	/	-	-	/	349	2
10.15	V8H7205 / คลองบ้านหัว	/	/	-	/	/	-	-	-	/	/	-	/	352	3
10.30	สถานีไฟฟ้าบ้านหัว / คลองบ้านหัว	/	/	-	/	/	-	-	-	/	-	-	/	354	2
10.45	หมู่บ้านหัว / คลองบ้านหัว	/	/	-	/	/	-	-	-	/	-	-	/	356	2
11.10	ถนนบ้านหัว / ถนนบ้านหัว	/	/	-	/	/	-	-	-	/	-	-	/	358	2
11.30	หมู่บ้านหัว / ร.วิเศษนคร	/	/	-	/	/	-	-	-	/	-	-	/	360	2
11.45	ถนนบ้านหัว / สถานีไฟฟ้า	/	/	-	/	/	-	-	-	/	-	-	/	363	3
11.55	ถนนบ้านหัว / ถนนบ้านหัว	/	/	-	/	/	-	-	-	/	-	-	/	365	2
12.00	คลองบ้านหัว / โรงไฟฟ้า	/	/	-	/	/	-	-	-	/	-	-	/	367	2
12.10	หมู่บ้านหัว / V8H7202	/	/	-	/	/	-	-	-	/	/	-	/	368	1
12.35	สถานีไฟฟ้าบ้านหัว / ถนนบ้านหัว	/	-	/	/	-	-	-	-	/	-	-	/	369	1
12.40	ถนน RCA / วิทยาลัย	/	-	/	/	-	-	-	-	/	-	-	/	370	1
12.50	โรงเรียน / ถนนบ้านหัว	/	-	/	/	-	-	-	-	/	-	-	/	371	1
13.15	ร.วิเศษนคร / ถนนบ้านหัว	/	-	/	/	-	-	-	-	/	-	-	/	372	1
13.25	BFPL-07 โรงงานบ้านหัว	/	/	-	/	/	-	-	-	/	/	-	/	374	2
13.40	โรงงานบ้านหัว	/	/	-	/	/	-	-	-	/	-	-	/	375	1
13.50	BVH7 / คลองบ้านหัว / สถานีไฟฟ้า	/	/	-	/	-	-	-	-	/	/	-	/	-	-
14.40	ถนนบ้านหัว / คลองบ้านหัว	/	/	-	/	/	-	-	-	/	-	-	/	380	5
14.50	BFPL-02 / ถนนบ้านหัว	/	/	-	/	/	-	-	-	/	-	-	/	382	2
15.00	วิทยาลัย / คลองบ้านหัว	/	/	-	/	/	-	-	-	/	-	-	/	384	2
15.30	สถานีไฟฟ้าบ้านหัว / ถนนบ้านหัว	/	-	/	/	-	-	-	-	/	-	-	/	389	5
15.50	ถนนบ้านหัว / บ้านหัว	/	-	/	/	-	-	-	-	/	-	-	/	390	1
-	BVH3 / คลองบ้านหัว / BVH2	-	-	-	-	-	-	-	-	-	-	-	-	-	-
16.00	ถนนบ้านหัว / ถนนบ้านหัว	/	/	-	/	/	-	-	-	/	-	-	/	392	2
16.15	ร.วิเศษนคร / คลองบ้านหัว	/	/	-	/	/	-	-	-	/	-	-	/	393	1
														394	1
รวมระยะทาง 15-6044 กิโลเมตร														รวม	50

ตรวจพบความผิดปกติของ ก:บ: ตามแผนที่แนบมาพื้นที่ สบต.บึงหนอง...

ขอแจ้งให้ทราบถึงปัญหาที่เกิดขึ้น และขอแจ้งให้ทราบถึง...

จัดทำโดย : [REDACTED]

ทบทวนโดย : [REDACTED]

อนุมัติโดย : [REDACTED]

ตำแหน่ง พนักงานตรวจสอบแนวท่อน้ำดิบ (ภาณุพันธ์)	วันที่ 15/12/2566
ตำแหน่ง เจ้าหน้าที่ตรวจสอบแนวท่อน้ำดิบ	วันที่ 15-12-66
ตำแหน่ง พนักงานตรวจสอบแนวท่อน้ำดิบ	วันที่ 15-12-66

CONTRACTOR	bfpl บริษัท กรุงเทพขนส่งเชื้อเพลิงทางท่อและโลจิสติกส์ จำกัด	สุวรรณภูมิ ชลบุรี
	Bankok Fuel Pipeline & Logistics Company Limited (bfpl)	DATE: 15-Dec-23
	Photo Report	
<p>15 ธ.ค. 2023 40:46:47 13.73418N 100.57739E 128.1 ม.เหนือทะเล กรุงเทพมหานคร ระดับความสูง: 17.9m ความเร็ว: 0.0km/h</p>		
<p>15 ธ.ค. 2023 12:00:55 13.74259N 100.50255E 258.1 m กรุงเทพมหานคร ระดับความสูง: 17.9m ความเร็ว: 0.0km/h</p>		
<p>15 ธ.ค. 2023 14:27:00 13.75522N 100.54273E 323.1 m กรุงเทพมหานคร ระดับความสูง: 17.9m ความเร็ว: 0.0km/h</p>		
<p>15 ธ.ค. 2023 15:04:15 13.74259N 100.50255E 258.1 m กรุงเทพมหานคร ระดับความสูง: 17.9m ความเร็ว: 0.0km/h</p>		

Phase : 1,3
DATE 16/12/2566

ช่วงเวลา	งาน	ตรวจ	สำรวจ	PM	ผลการตรวจ	วิธีการ			ท่อ / อุปกรณ์					ระยะทาง (กม.)		
		/	/			เดิน	ขั้วรถ	รถไฟ	P/L	CP	BV	V/J	อื่นๆ	เริ่ม	รวม	
		สถานที่														
10.00		bp-97 โรงงานฝึกหัดขึ้น			/	-	-	/	-	/	-	-	/	-	-	-
10.05	น	ร.คอนกรีต / ลานนิคมฝึกหัดขึ้น			/	-	-	/	-	/	-	-	/	-	-	-
10.10	น	โคกเคียน / มคอ.โคกเคียน			/	-	-	/	-	/	-	-	/	-	-	-
10.15	น	ถนน RCA / วัดสุวรรณาราม			/	-	-	/	-	/	-	-	/	-	-	-
10.20	น	สถานีรถไฟหนองคาย / หนองบัววิชัย			/	-	-	/	-	/	-	-	/	-	-	-
10.25	น	ชุมชนเกษตรกรรม / VBM7202			/	-	-	/	-	/	-	-	/	-	-	-
10.30	น	โรงไฟฟ้า / นาข้าว			/	-	-	/	-	/	-	-	/	-	-	-
10.35	น	ถนนคอนกรีต / คอสะพาน			/	-	-	/	-	/	-	-	/	-	-	-
10.40	น	สถานีรถไฟหนองคาย / ม.เกษตรนิคม			/	-	-	/	-	/	-	-	/	-	-	-
10.45	น	วัดสุวรรณาราม / มคอ.ศรีนครินทร์			/	-	-	/	-	/	-	-	/	-	-	-
10.50	น	พัฒนาการ / หมู่บ้านรถไฟหนองคาย			/	-	-	/	-	/	-	-	/	-	-	-
10.55	น	ถนนคอนกรีต / แสงอรุณ			/	-	-	/	-	/	-	-	/	-	-	-
11.00	น	หมู่บ้านโคกเคียน / หนองบัวลำภู / นาข้าว			/	-	-	/	-	/	-	-	/	-	-	-
11.05	น	สถานีรถไฟหนองคาย / คอสะพาน / นาข้าว			/	-	-	/	-	/	-	-	/	-	-	-
11.10	น	VBM7202 / คอสะพาน / นาข้าว			/	-	-	/	-	/	-	-	/	-	-	-
11.15	น	คอกเหล็ก / วัดสุวรรณาราม / วัดสุวรรณาราม			/	-	-	/	-	/	-	-	/	-	-	-
11.20	น	คอกเหล็ก / นาข้าว / วัดสุวรรณาราม			/	-	-	/	-	/	-	-	/	-	-	-
11.25	น	วัดสุวรรณาราม / สถานีรถไฟหนองคาย			/	-	-	/	-	/	-	-	/	-	-	-
11.30	น	ร.วัดสุวรรณาราม / สถานีรถไฟหนองคาย			/	-	-	/	-	/	-	-	/	-	-	-
11.30		ได้ทางผ่านคอกเหล็ก			/	-	-	/	-	/	-	-	/	418	-	-
13.00		โรงงานเหล็กคอกเหล็ก			/	/	/	-	-	/	-	-	/	440	22	-
13.20		BV#7 / คอกเหล็ก / ได้ทางผ่านคอกเหล็ก			/	/	/	-	-	/	-	-	/	-	-	-
13.40		ถนนเชื่อม / คอกเหล็ก			/	/	/	-	-	/	-	-	/	446	6	-
14.00		BFPL - 02 / หนองบัววิชัย			/	/	/	-	-	/	-	-	/	448	2	-
14.20		คอกเหล็ก / คอกเหล็ก CALTEX			/	/	/	-	-	/	-	-	/	450	2	-
14.35		อาคารคอกเหล็ก / หนองบัววิชัย / หนองบัววิชัย			/	/	/	-	-	/	-	-	/	455	5	-
15.10		ถนนคอนกรีต / นาข้าว			/	-	/	-	-	/	-	-	/	458	3	-
15.30		BV#3 / คอกเหล็ก / BV#2			/	/	/	-	-	/	-	-	/	459	1	-
15.50		คอกเหล็ก / นาข้าว			/	/	/	-	-	/	-	-	/	460	1	-
16.10		ร.หนองบัววิชัย / คอกเหล็ก / คอกเหล็ก			/	/	/	-	-	/	-	-	/	461	1	-
					รวมระยะทาง 64-644 กิโลเมตร									รวม	43	

ตรวจพบท่อรั่วซึมที่สถานีรถไฟหนองคาย บริเวณราง 1-2 ระยะทาง 418 กม.





ตรวจพบท่อรั่วซึมที่สถานีรถไฟหนองคาย บริเวณราง 1-2 ระยะทาง 440 กม.

ตรวจพบท่อรั่วซึมที่สถานีรถไฟหนองคาย บริเวณราง 1-2 ระยะทาง 446 กม.

จัดทำโดย : [Redacted]
 ตรวจสอบโดย : [Redacted]
 อนุมัติโดย : [Redacted]

ลง พนักงานตรวจแนวท่อระบายน้ำ (ภาโหม) วันที่ 16/12/2566
 ลง เจ้าหน้าที่ตรวจแนวท่อระบายน้ำ วันที่ 16-12-66
 ลง พนักงานตรวจแนวท่อระบายน้ำ วันที่ 16-12-66

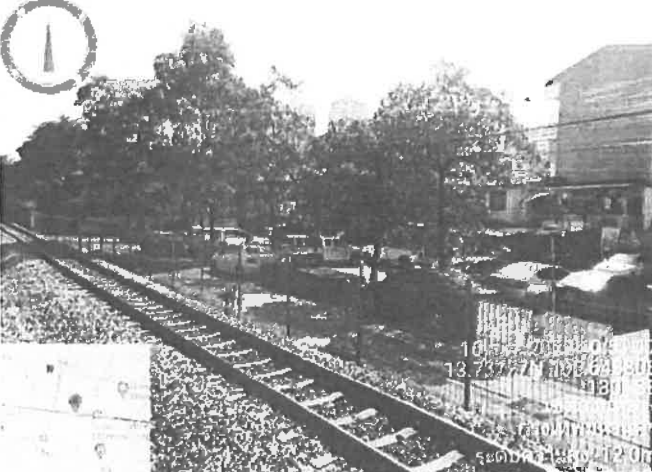
CONTRACTOR	bfpl บริษัท กรุงเทพมหานครเชื้อเพลิงทางท่อและโลจิสติกส์ จำกัด	สุวรรณภูมิ ชลประทานบุรี
	Bankok Fuel Pipeline & Logistics Company Limited (bfpl)	DATE: 16-Dec-23
	Photo Report	

 <p>16 ธ.ค. 2023 13:13:55 13.74770N 100.55054E 351° N 625/19 ซอยใหม่ ซอย 1 เขตวัฒนา กรุงเทพมหานคร ระดับความสูง 5.1m ความเร็ว 52.2km/h</p>	 <p>16 ธ.ค. 2023 11:05:04 13.72753N 100.74509E 127° SE เขตลาดกระบัง กรุงเทพมหานคร ระดับความสูง 24.8m ความเร็ว 52.2km/h</p>
 <p>16 ธ.ค. 2023 10:18:04 13.73383N 100.54643E 236° SW 614-614/39 ถนน นิคมวิถี เขตราชพฤกษ์ กรุงเทพมหานคร ระดับความสูง 2.1m ความเร็ว 31.0km/h</p>	 <p>16 ธ.ค. 2023 10:28:04 13.75383N 100.54643E 236° SW 614-614/39 ถนน นิคมวิถี เขตราชพฤกษ์ กรุงเทพมหานคร ระดับความสูง 2.1m ความเร็ว 31.0km/h</p>





รายงานการปฏิบัติงานประจำวัน

Phase : 1,3

DATE 18/12/2566

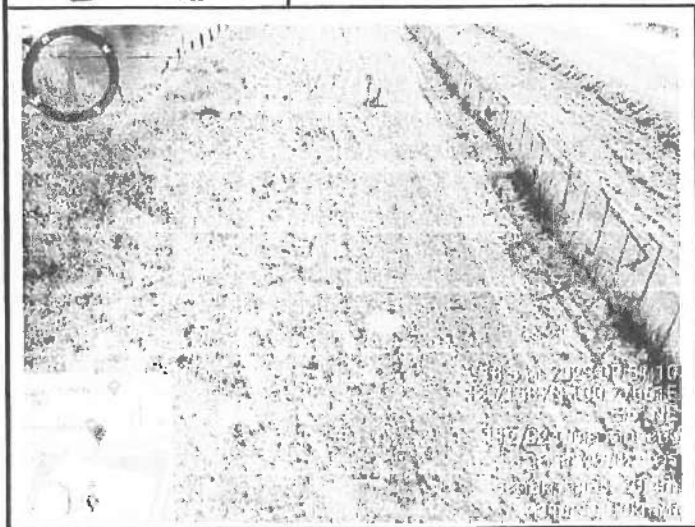
วันที่	18-11-66
--------	----------

CONTRACTOR	bfpl บริษัท กรุงเทพขนส่งเชื้อเพลิงทางท่อและโลจิสติกส์ จำกัด	สำรวจภูมิ ชื่องานพร
	Bankok Fuel Pipeline & Logistics Company Limited (bfpl)	DATE: 18-Dec-23
	Photo Report	

 <p>18 ธ.ค. 2023 10:20:45 13.72721N 100.73917E 87° E เขตปทุมธานี 3 เขตปทุมธานี กรุงเทพมหานคร 25130 ความเร็ว 25.3km/h</p>	 <p>18 ธ.ค. 2023 10:20:45 13.72721N 100.73917E 87° E เขตปทุมธานี 3 เขตปทุมธานี กรุงเทพมหานคร 25130 ความเร็ว 25.3km/h</p>
 <p>18 ธ.ค. 2023 15:58:00 13.69245N 100.59045E 360° N Sukhumvit 62 Yaek 7 เขตพระโขนง กรุงเทพมหานคร ระดับความสูง: 21.5m ความเร็ว: 2.3km/h</p>	 <p>18 ธ.ค. 2023 15:58:00 13.69245N 100.59045E 360° N Sukhumvit 62 Yaek 7 เขตพระโขนง กรุงเทพมหานคร ระดับความสูง: 21.5m ความเร็ว: 2.3km/h</p>

[illegible]

CONTRACTOR	bfpl บริษัท กรุงเทพมหานครเชื้อเพลิงทางท่อและโลจิสติกส์ จำกัด	สุวรรณภูมิ ปทุมธานี
	Bankok Fuel Pipeline & Logistics Company Limited (bfpl)	DATE: 19-Dec-23
	Photo Report	
	<p>19 ธ.ค. 2023 13:07:07 13.74778N 100.55010E 347° N 511/60 สุขุมวิท เขตวัฒนา กรุงเทพมหานคร ระดับความสูง:-18.0m</p>	

Phase : 1,3 DATE 20/12/2566

ช่วงเวลา	งาน	ตรวจ	สำรวจ	PM	ผลการตรวจ	วิธีการ			ท่อ / อุปกรณ์					ระยะทาง (กม.)	
						เดิน	ขั้วรถ	รถไฟ	PAL	CP	BV	I/J	ป้าย	เริ่ม	รวม
-	BAFS / วัดพีซี / คัดลอกข้อมูล	-	-	-	-	-	-	-	-	-	-	-	-	-	-
09.00	คัดลอกข้อมูล / V8H7204 / แผนงานจัดการน้ำ	/	/	/	-	-	/	-	-	/	-	-	/	640	-
10.40	ตรวจวัดอาคารตึก / สถานีรถไฟภาคตะวันออก	/	/	/	-	-	/	-	-	/	-	-	/	644	4
10.00	คัดลอกข้อมูล / รร.วัดสังฆาราม	/	/	/	-	-	/	-	-	/	-	-	/	646	2
10.10	คัดลอกข้อมูล / วัดสวนบุญ / วัดคุณแม่พิมพ์	/	/	/	-	-	/	-	-	/	-	-	/	648	2
10.25	V8H7203 / คัดลอกข้อมูลบ้าน	/	/	/	-	-	/	/	-	/	-	-	/	651	3
10.35	สถานีรถไฟบ้านหัวช้าง / คัดลอกข้อมูลบ้านหัวช้าง	/	/	/	-	-	/	-	-	/	-	-	/	653	2
10.50	หมู่บ้านใหม่พัฒนา / คัดลอกข้อมูลบ้าน	/	/	/	-	-	/	-	-	/	-	-	/	655	2
11.10	สถานีรถไฟบ้าน / คัดลอกข้อมูล	/	/	/	-	-	/	-	-	/	-	-	/	657	2
11.20	หมู่บ้านใหม่พัฒนา / รร.หัวหมาก	/	/	/	-	-	/	-	-	/	-	-	/	659	2
11.30	สถานีรถไฟบ้าน / สถานีรถไฟหัวหมาก	/	/	/	-	-	/	-	-	/	-	-	/	662	3
11.35	สถานีรถไฟบ้าน / คัดลอกข้อมูล	/	/	/	-	-	/	-	-	/	-	-	/	664	2
11.40	คัดลอกข้อมูล / สถานีรถไฟบ้าน	/	/	/	-	-	/	-	-	/	-	-	/	666	2
11.50	ศูนย์ซ่อมบำรุง / V8H7202	/	/	/	-	-	/	/	-	/	-	-	/	667	1
11.55	สถานีรถไฟบ้าน / สถานีรถไฟบ้าน	/	-	/	-	-	/	-	-	/	-	-	/	668	1
12.00	ถนน RCA / วัดสุทธาวาส	/	-	/	-	-	/	-	-	/	-	-	/	669	1
12.10	โตโยต้า / สถานีรถไฟบ้าน	/	-	/	-	-	/	-	-	/	-	-	/	670	1
12.15	ร.ร.บ้านหัวช้าง / ถนนบ้านหัวช้าง	/	-	/	-	-	/	-	-	/	-	-	/	671	1
13.00	BFPL-07 โรงงานเหล็ก	/	/	/	-	-	/	/	-	/	-	-	/	673	2
13.10	โรงงานเหล็ก	/	/	/	-	-	/	-	-	/	-	-	/	674	1
13.35	BV#7 / คัดลอกข้อมูล / สถานีรถไฟบ้าน	/	/	-	-	-	/	/	-	/	-	-	/	-	-
14.10	ถนนบ้าน / คัดลอกข้อมูล	/	/	/	-	-	/	-	-	/	-	-	/	679	5
14.30	BFPL-02 / สถานีรถไฟบ้าน	/	/	/	-	-	/	-	-	/	-	-	/	681	2
14.40	วัดบ้าน / คัดลอกข้อมูล CALTEX	/	/	/	-	-	/	-	-	/	-	-	/	683	2
15.00	สถานีรถไฟบ้าน / คัดลอกข้อมูล	/	/	/	-	-	/	-	-	/	-	-	/	687	4
15.15	ถนนบ้าน / คัดลอกข้อมูล	/	-	/	-	-	/	-	-	/	-	-	/	690	3
15.40	BV#3 / คัดลอกข้อมูล / BV#2	/	/	/	-	-	/	/	-	/	-	-	/	691	1
16.00	คัดลอกข้อมูล / คัดลอกข้อมูล	/	/	/	-	-	/	-	-	/	-	-	/	692	1
16.55	ร.ร.บ้าน / คัดลอกข้อมูล	/	/	/	-	-	/	-	-	/	-	-	/	693	1
รวม														53	

ตรวจวัดท่อประปาบริเวณถนนบ้านหัวช้าง / สถานีรถไฟบ้าน / คัดลอกข้อมูล CP-21 คัดลอกข้อมูล

BV# 7. คัดลอกข้อมูล. ยืนยันการก่อสร้าง. บ่อ / สถานีรถไฟบ้าน / คัดลอกข้อมูล.

จัดทำโดย :	ตำแหน่ง พนักงานตรวจสอบแผนผัง (ภาคเหนือ)	วันที่ 20/12/2566
ทบทวนโดย :	ตำแหน่ง เจ้าหน้าที่ตรวจสอบแผนผัง	วันที่ 30-12-66
อนุมัติโดย :	ตำแหน่ง พนักงานตรวจสอบแผนผัง	วันที่ 20-12-66

CONTRACTOR	bfpl บริษัท กรุงเทพขนส่งเชื้อเพลิงทางท่อและโลจิสติกส์ จำกัด	สุวรรณภูมิ ชลบุรี
	Bankok Fuel Pipeline & Logistics Company Limited (bfpl)	DATE: 20-Dec-23
	Photo Report	
<div><div><p>20 ธ.ค. 2023 13:05:36 13.75517N 100.54275E 334° NW เขตราชเทวี กรุงเทพมหานคร ระดับความสูง: 19.3m ความเร็ว: 1.9km/h</p></div><div><p>20 ธ.ค. 2023 13:05:36 13.75517N 100.54275E 334° NW เขตราชเทวี กรุงเทพมหานคร ระดับความสูง: 19.3m ความเร็ว: 1.9km/h</p></div><div><p>20 ธ.ค. 2023 13:05:36 13.75517N 100.54275E 334° NW เขตราชเทวี กรุงเทพมหานคร ระดับความสูง: 19.3m ความเร็ว: 1.9km/h</p></div><div><p>20 ธ.ค. 2023 09:19:10 13.72746N 100.74690E 73° E เขตสุพรรณบุรี กรุงเทพมหานคร ระดับความสูง: 26.8m ความเร็ว: 3.1km/h</p></div></div>		

CONTRACTOR	bfpl บริษัท กรุงเทพมหานครเชื้อเพลิงทางท่อและโลจิสติกส์ จำกัด	สุวรรณภูมิ หนองนหรี
	Bankok Fuel Pipeline & Logistics Company Limited (bfpl)	DATE: 21-Dec-23
	Photo Report	

Phase : 1,3 DATE 22/12/2566

ช่วงเวลา	งาน	ตรวจ	สำรวจ	PM	ผลการ ตรวจ	วิธีการ			ท่อ / อุปกรณ์					ระยะทาง (กม.)	
						เดิน	ขึ้นรถ	รถไฟ	P/L	CP	BV	VJ	อื่นๆ	เริ่ม	รวม
-	SAFS / จัดทำตู้ / คลองหนองเตา	-	-	-	-	-	-	-	-	-	-	-	-	-	-
09.00	คลองบ่อ/VB#7204 / สบผงคลาคลากระบึง	/	/	/	-	-	/	-	-	-	/	-	788	-	-
09.30	ร.วัดลาดกระบัง / สถานีรถไฟลาดกระบัง	/	/	/	-	-	/	-	-	-	/	-	790	2	-
10.00	คลองทองถิ่นใหม่ / ร.วัดสิงห์ราช	/	/	/	-	-	/	-	-	-	/	-	792	2	-
10.20	คลองหนึ่ง / วัดลานบุญ / วัดกุฎีแม่จันทร์	/	/	/	-	-	/	-	-	-	/	-	794	2	-
10.30	VB#7203 / คลองบ้านทับช้างบน	/	/	/	-	-	/	/	-	-	/	-	797	3	-
10.40	สถานีรถไฟบ้านทับช้าง / คลองบ้านทับช้างล่าง	/	/	/	-	-	/	-	-	-	/	-	799	2	-
10.50	หมู่บ้านใกล้เคียงบ่อ / คลองบ้านทับบน/ล่าง	/	/	/	-	-	/	-	-	-	/	-	800	1	-
11.00	สนามเบสบอล / หักบ่อการ	/	/	/	-	-	/	-	-	-	/	-	802	2	-
11.10	หมู่บ้านใหม่ทอง / ร.พ.พหลโยธิน	/	/	/	-	-	/	-	-	-	/	-	804	2	-
11.20	บ่อน้ำวัดจันทร์ / สถานีรถไฟพหลโยธิน	/	/	/	-	-	/	-	-	-	/	-	806	4	-
11.30	บ่อน้ำวัดจันทร์ / สนามบาส	/	/	/	-	-	/	-	-	-	/	-	810	2	-
11.35	คลองทอง / โรงไฟฟ้า นรธา	/	/	/	-	-	/	-	-	-	/	-	812	2	-
11.45	ชุมชนทองพรวน / VB#7202	/	/	/	-	-	/	/	-	-	/	-	813	1	-
12.15	สถานีรถไฟทองถิ่น / บ่อน้ำวัดจันทร์	/	/	/	-	-	/	-	-	-	/	-	814	1	-
13.00	ถนน RCA / วัดพหลโยธิน	/	/	/	-	-	/	-	-	-	/	-	815	1	-
13.30	วัดจันทร์ / บ่อน้ำวัดจันทร์	/	-	/	-	-	/	-	-	-	/	-	816	1	-
13.40	ร.พ.พหลโยธิน / ถนนพหลโยธิน	/	-	/	-	-	/	-	-	-	/	-	817	1	-
13.50	BFPL-07 โรงงานผลิตปูน	/	/	/	-	-	/	/	-	-	/	-	818	1	-
14.00	โรงงานปูนซีเมนต์	/	/	/	-	-	/	-	-	-	/	-	819	1	-
-	BV#7 / คลองหินบด / ใต้ทางด่วนสุขุมวิท	-	-	-	-	-	-	-	-	-	-	-	-	-	-
14.40	ถนนชัยนาท / คลองบึง	/	/	/	-	-	/	-	-	-	/	-	824	5	-
15.00	BFPL-02 / บ่อน้ำวัดจันทร์	/	/	/	-	-	/	/	-	-	/	-	827	3	-
15.10	วัดจันทร์ / คลองบึง CALTEX	/	/	/	-	-	/	-	-	-	/	-	829	2	-
15.35	อาคารฝึกอบรม / บ่อน้ำวัดจันทร์ / บ่อน้ำวัดจันทร์	/	-	/	-	-	/	-	-	-	/	-	832	3	-
15.50	ถนนสายรถไฟ / ท่าเรือ	/	-	/	-	-	/	-	-	-	/	-	834	2	-
16.00	BV#3 / คลองพระโขนง / BV#2	/	/	/	-	-	/	-	-	-	/	-	835	1	-
16.10	คลอง ปตท. พระโขนง	/	/	/	-	-	/	-	-	-	/	-	836	1	-
16.20	ร.พ.พระโขนง / คลองวัด / คลองบ้านท่า	/	-	/	-	-	-	-	-	-	/	-	837	1	-
รวมระยะทาง												รวม	49.		

๑. ตรวจสภาพถนนหน้าท่าเรือ Phase 1, 3 ตามจุดตรวจที่ 1 ถึง 13 วันที่ 22/12/2566

๒. ท่อ: สาย ก่อสร้างตามสัญญา.

๓. ตรวจสภาพน้ำในคลอง / ท่อระบายน้ำ / คลองวัดจันทร์ / คลองบ้านท่า.

จัดทำโดย :	ตำแหน่ง พนักงานตรวจสอบแนวท่อ (งานใหม่)	วันที่ 22/12/2566
หบตรวจโดย :	ตำแหน่ง เจ้าหน้าที่ตรวจสอบแนวท่อ	วันที่ 22.12.66
อนุมัติโดย :	ตำแหน่ง หน.ตรวจสอบแนวท่อน้ำ	วันที่ ๒๒.๑๒.๖๖





CONTRACTOR	bfpl บริษัท กรุงเทพขนส่งเชื้อเพลิงทางท่อและโลจิสติกส์ จำกัด	สุวรรณภูมิ ชลประทานบุรี
	Bankok Fuel Pipeline & Logistics Company Limited (bfpl)	DATE: 22-Dec-23
	Photo Report	
<p>22 ธ.ค. 2023 14:58:32 13.70841N 100.71688E กรุงเทพมหานคร กรุงเทพมหานคร จุดบริการ E0-112m สถานี E-112m</p>		
<p>22 ธ.ค. 2023 10:20:59 13.71061N 100.71688E กรุงเทพมหานคร กรุงเทพมหานคร จุดบริการ E-27m สถานี E-27m</p>		
<p>22 ธ.ค. 2023 10:20:59 13.71061N 100.71688E กรุงเทพมหานคร กรุงเทพมหานคร จุดบริการ E-27m สถานี E-27m</p>		
<p>22 ธ.ค. 2023 10:20:59 13.71061N 100.71688E กรุงเทพมหานคร กรุงเทพมหานคร จุดบริการ E-27m สถานี E-27m</p>		

Phase: 1,3 DATE 23/12/2566

ช่วงเวลา	งาน	ตรวจ	สำรวจ	PM	ผลการตรวจ	วิธีการ			พ.อ. / อุปกรณ์					ระยะทาง (กม.)		
						เดิน	ขั้วดิน	รถไฟ	PAL	CP	BV	VJ	ป้าย	เริ่ม	รวม	
10.00	bfpl-07 โรงงานปักตะลิ่ม	/	/	/	/	/	/	/	/	/	/	/	/	-	-	
4	รถคอนกรีต / ถนนนิคมปักตะลิ่ม	/	/	/	/	/	/	/	/	/	/	/	/	-	-	
4	ไทรโยค / ถนนนิคมปักตะลิ่ม	/	/	/	/	/	/	/	/	/	/	/	/	-	-	
4	ถนน RCA / วัดสุทัยธรรมาราม	/	/	/	/	/	/	/	/	/	/	/	/	-	-	
4	สถานีรถไฟหนองหิน / ซอยสุขุมวิท	/	/	/	/	/	/	/	/	/	/	/	/	-	-	
4	ชุมชนเพชรพรหม / VBH7202	/	/	/	/	/	/	/	/	/	/	/	/	-	-	
4	โรงไฟฟ้า / นาข้าว	/	/	/	/	/	/	/	/	/	/	/	/	-	-	
4	ถนนคลองคิง / คลองเกษม	/	/	/	/	/	/	/	/	/	/	/	/	-	-	
4	สถานีรถไฟหัวหมาก / ม.เกษตรนิคม	/	/	/	/	/	/	/	/	/	/	/	/	-	-	
4	ระบือหมาก / ม.เกษตรนิคม	/	/	/	/	/	/	/	/	/	/	/	/	-	-	
4	พัฒนาการ / หมู่บ้านใหม่คิง	/	/	/	/	/	/	/	/	/	/	/	/	-	-	
4	ถนนนิคมคิง / ถนนพหลโยธิน	/	/	/	/	/	/	/	/	/	/	/	/	-	-	
4	หมู่บ้านใหม่คิง / คลองจันทน์	/	/	/	/	/	/	/	/	/	/	/	/	-	-	
4	สถานีรถไฟหัวหมาก / คลองจันทน์	/	/	/	/	/	/	/	/	/	/	/	/	-	-	
4	VBH7203 / คลองจันทน์	/	/	/	/	/	/	/	/	/	/	/	/	-	-	
4	คลองคิง / คลองจันทน์	/	/	/	/	/	/	/	/	/	/	/	/	-	-	
4	คลองคิง / ร.วิเศษวิทยารักษ์	/	/	/	/	/	/	/	/	/	/	/	/	-	-	
4	ร.วิเศษวิทยารักษ์ / สถานีรถไฟหัวหมาก	/	/	/	/	/	/	/	/	/	/	/	/	-	-	
13.00	ได้ทางด่วนคลองคิง	/	/	/	/	/	/	/	/	/	/	/	/	861	-	
14.40	โรงเรียนบางกอกหลวง	/	/	/	/	/	/	/	/	/	/	/	/	862	-	
15.00	BVH7 / คลองคิง / สถานีรถไฟหัวหมาก	/	/	/	/	/	/	/	/	/	/	/	/	883	22	
15.35	ถนนคิง / คลองคิง	/	/	/	/	/	/	/	/	/	/	/	/	888	5	
15.50	BFPL-02 / ถนนคิง	/	/	/	/	/	/	/	/	/	/	/	/	890	2	
16.00	วัดคิง / สถานีรถไฟหัวหมาก	/	/	/	/	/	/	/	/	/	/	/	/	892	2	
16.10	อาคารฝึกอบรม / สถานีรถไฟหัวหมาก	/	/	/	/	/	/	/	/	/	/	/	/	895	3	
16.15	ถนนคิง / คลองคิง	/	/	/	/	/	/	/	/	/	/	/	/	897	2	
16.20	BVH3 / คลองคิง / BVH2	/	/	/	/	/	/	/	/	/	/	/	/	899	2	
16.35	สถานีรถไฟหัวหมาก / คลองคิง	/	/	/	/	/	/	/	/	/	/	/	/	900	1	
16.50	ร.วิเศษวิทยารักษ์ / คลองคิง / คลองจันทน์	/	/	/	/	/	/	/	/	/	/	/	/	901	1	

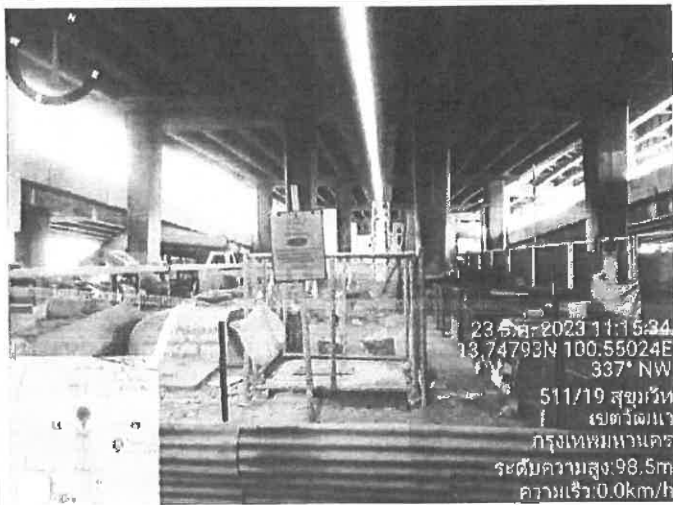
- มีงาน 11 รายการ งานปักตะลิ่ม / รถไฟฟ้า / งาน. มีงานทำ งาน. มีงานทำ
 วันที่ 17: พันฉัตรเกษม ดอนกรัง. ม.เกษตรนิคม นนทบุรี. 30 กม. กทม. 10/12/66
 17: ดอนกรัง ทำทางรถไฟ. ไม่สามารถระบุชื่อบริษัท. นนทบุรี. 30 กม. กทม. 10/12/66
 084-7589438

จัดทำโดย:	ตำแหน่ง พนักงานตรวจแนวท่อน้ำมัน (ภาคใต้)	วันที่ 23/12/2566
ทบทวนโดย:	ตำแหน่ง เจ้าหน้าที่ตรวจแนวท่อน้ำมัน	วันที่ 23-12-66
อนุมัติโดย:	ตำแหน่ง หน.ตรวจแนวท่อน้ำมัน	วันที่ 23-12-66

CONTRACTOR	bfpl บริษัท กรุงเทพขนส่งเชื้อเพลิงทางท่อและโลจิสติกส์ จำกัด	สุวรรณภูมิ ชลประทานบุรี
	Bankok Fuel Pipeline & Logistics Company Limited (bfpl)	DATE: 23-Dec-23
	Photo Report	
<div><div><p>23 ธ.ค. 2023 11:15:34 13.74793N 100.55024E 337° NW 511/19 สุขุมวิท เขตวัฒนา กรุงเทพมหานคร ระดับความสูง: 98.5m ความเร็ว: 0.0km/h</p></div><div><p>23 ธ.ค. 2023 12:28:55 13.73422N 100.57694E 117° SE 21/22 ซอย พหลโยธิน 65 แขวง 154 เขตปทุมวัน กรุงเทพมหานคร ระดับความสูง: 20.9m ความเร็ว: 86.8km/h</p></div></div>		
<div><div><p>23 ธ.ค. 2023 12:45:57 13.73785N 100.64334E 122° SE เขตสวนหลวง กรุงเทพมหานคร ระดับความสูง: 28.7m ความเร็ว: 43.1km/h</p></div><div><p>23 ธ.ค. 2023 10:54:42 13.75352N 100.54603E 303° NW 616/83 ถนน นาคะเกษ เขตราชเทวี กรุงเทพมหานคร ระดับความสูง: 17.0m</p></div></div>		

รายงานการปฏิบัติงานประจำวัน

DATE 25/12/2006

ឆ្នាំ ២០១៩ ក្រសួងសេដ្ឋកិច្ច និងហិរញ្ញវត្ថុ រដ្ឋបាលស្រុក ក្រុងសៀមរាប ខេត្តសៀមរាប
 ចុះត្រួតពិនិត្យ ឃ្លាំងស្រូវស្រែចំការ ១ ឃ្លាំង ស្រូវស្រែចំការ ១ ឃ្លាំង ស្រូវស្រែចំការ ១ ឃ្លាំង
 ១០០០ គីឡូក្រាម

วันที่ 25/12/2566.

20-12-66

วันที่ ๑๕ - ๑๘ - ๖๖

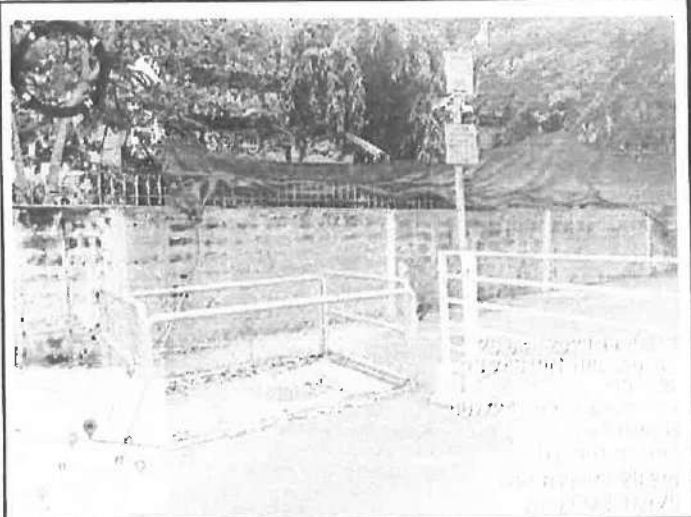

CONTRACTOR	bfpl บริษัท กรุงเทพขนส่งเชื้อเพลิงทางท่อและโลจิสติกส์ จำกัด	สุวราภุมิ ชื่องนนท์
	Bankok Fuel Pipeline & Logistics Company Limited (bfpl)	DATE: 25-Dec-23
	Photo Report	



DATE 46/12/2016

26. 6. 66

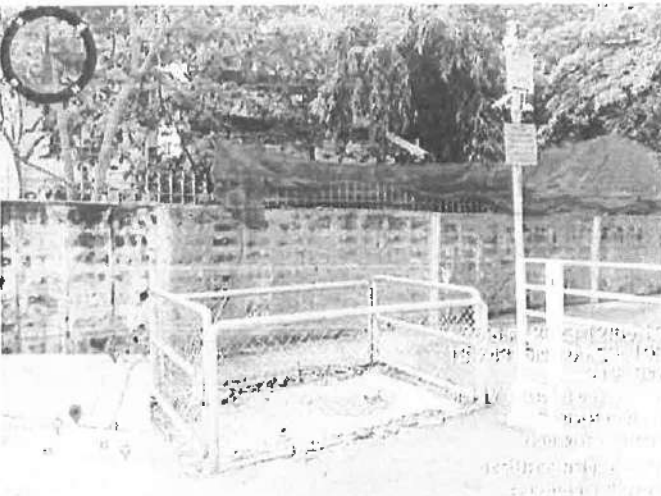
CONTRACTOR	bfpl บริษัท กรุงเทพมหานครเชื้อเพลิงทางท่อและโลจิสติกส์ จำกัด	สุวรรณภูมิ ชลประทานบุรี
	Bankok Fuel Pipeline & Logistics Company Limited (bfpl)	DATE: 26-Dec-23
	Photo Report	

 <p>26 ธ.ค. 2023 14:27:50 13.70576N 100.55080E 333° NW 94/10 ถนน พหลโยธิน เขต บางเขน กรุงเทพมหานคร ระดับความสูง: 22.5m ความเร็วลม: 0.4km/h</p>	 <p>26 ธ.ค. 2023 14:28:10 13.70576N 100.55080E 333° NW 94/10 ถนน พหลโยธิน เขต บางเขน กรุงเทพมหานคร ระดับความสูง: 22.5m ความเร็วลม: 0.4km/h</p>
 <p>26 ธ.ค. 2023 11:24:26 13.73178N 100.69870E 135° SE 189 เลี้ยวพระเกียรติ ร.9 ซอย 89 เขต ประเวศ กรุงเทพมหานคร ระดับความสูง: 26.2m ความเร็วลม: 2.3km/h</p>	 <p>26 ธ.ค. 2023 10:40:19 13.73178N 100.69870E 135° SE 189 เลี้ยวพระเกียรติ ร.9 ซอย 89 เขต ประเวศ กรุงเทพมหานคร ระดับความสูง: 26.2m ความเร็วลม: 2.3km/h</p>

bfpl

กรมการปกครองส่วนท้องถิ่น

Document No. FM-FPM-005

Rev. 00

Effective Date: 01/04/2565

Page: 1.3

DATE 27/12/2566

เวลา	รายการ	วันที่	เวลา	PM	สถานที่	วันที่	เวลา	PM	สถานที่	วันที่	เวลา	PM	สถานที่	วันที่	เวลา	PM	สถานที่
09 00	ประชุม / หารือ / อบรม	/	/	/	/	/	/	/	/	/	/	/	/	/	/	/	/
09 30	ประชุม / หารือ / อบรม	/	/	/	/	/	/	/	/	/	/	/	/	/	/	/	/
10 00	ประชุม / หารือ / อบรม	/	/	/	/	/	/	/	/	/	/	/	/	/	/	/	/
10 30	ประชุม / หารือ / อบรม	/	/	/	/	/	/	/	/	/	/	/	/	/	/	/	/
10 40	ประชุม / หารือ / อบรม	/	/	/	/	/	/	/	/	/	/	/	/	/	/	/	/
10 50	ประชุม / หารือ / อบรม	/	/	/	/	/	/	/	/	/	/	/	/	/	/	/	/
11 00	ประชุม / หารือ / อบรม	/	/	/	/	/	/	/	/	/	/	/	/	/	/	/	/
11 10	ประชุม / หารือ / อบรม	/	/	/	/	/	/	/	/	/	/	/	/	/	/	/	/
11 20	ประชุม / หารือ / อบรม	/	/	/	/	/	/	/	/	/	/	/	/	/	/	/	/
11 30	ประชุม / หารือ / อบรม	/	/	/	/	/	/	/	/	/	/	/	/	/	/	/	/
11 40	ประชุม / หารือ / อบรม	/	/	/	/	/	/	/	/	/	/	/	/	/	/	/	/
11 45	ประชุม / หารือ / อบรม	/	/	/	/	/	/	/	/	/	/	/	/	/	/	/	/
11 50	ประชุม / หารือ / อบรม	/	/	/	/	/	/	/	/	/	/	/	/	/	/	/	/
12 15	ประชุม / หารือ / อบรม	/	/	/	/	/	/	/	/	/	/	/	/	/	/	/	/
12 25	ประชุม / หารือ / อบรม	/	/	/	/	/	/	/	/	/	/	/	/	/	/	/	/
12 30	ประชุม / หารือ / อบรม	/	/	/	/	/	/	/	/	/	/	/	/	/	/	/	/
12 35	ประชุม / หารือ / อบรม	/	/	/	/	/	/	/	/	/	/	/	/	/	/	/	/
12 40	ประชุม / หารือ / อบรม	/	/	/	/	/	/	/	/	/	/	/	/	/	/	/	/
13 00	ประชุม / หารือ / อบรม	/	/	/	/	/	/	/	/	/	/	/	/	/	/	/	/
13 20	ประชุม / หารือ / อบรม	/	/	/	/	/	/	/	/	/	/	/	/	/	/	/	/
14 00	ประชุม / หารือ / อบรม	/	/	/	/	/	/	/	/	/	/	/	/	/	/	/	/
14 10	ประชุม / หารือ / อบรม	/	/	/	/	/	/	/	/	/	/	/	/	/	/	/	/
14 20	ประชุม / หารือ / อบรม	/	/	/	/	/	/	/	/	/	/	/	/	/	/	/	/
14 40	ประชุม / หารือ / อบรม	/	/	/	/	/	/	/	/	/	/	/	/	/	/	/	/
14 55	ประชุม / หารือ / อบรม	/	/	/	/	/	/	/	/	/	/	/	/	/	/	/	/
15 30	ประชุม / หารือ / อบรม	/	/	/	/	/	/	/	/	/	/	/	/	/	/	/	/
15 50	ประชุม / หารือ / อบรม	/	/	/	/	/	/	/	/	/	/	/	/	/	/	/	/
16 15	ประชุม / หารือ / อบรม	/	/	/	/	/	/	/	/	/	/	/	/	/	/	/	/
รวม														49			

1. ข้อสรุปของประชุม คณะกรรมการบริหาร มีมติเห็นชอบตามที่เสนอมา และให้ดำเนินการต่อไป

2. ข้อสรุปของประชุม คณะกรรมการบริหาร มีมติเห็นชอบตามที่เสนอมา และให้ดำเนินการต่อไป

วันที่	วันที่	วันที่
วันที่	วันที่	วันที่
วันที่	วันที่	วันที่

CONTRACTOR	bfpl บริษัท กรุงเทพมหานครเชื้อเพลิงทางท่อและโลจิสติกส์ จำกัด	สุวรรณภูมิ ชลบุรี
	Bankok Fuel Pipeline & Logistics Company Limited (bfpl)	DATE: 27-Dec-23
	Photo Report	

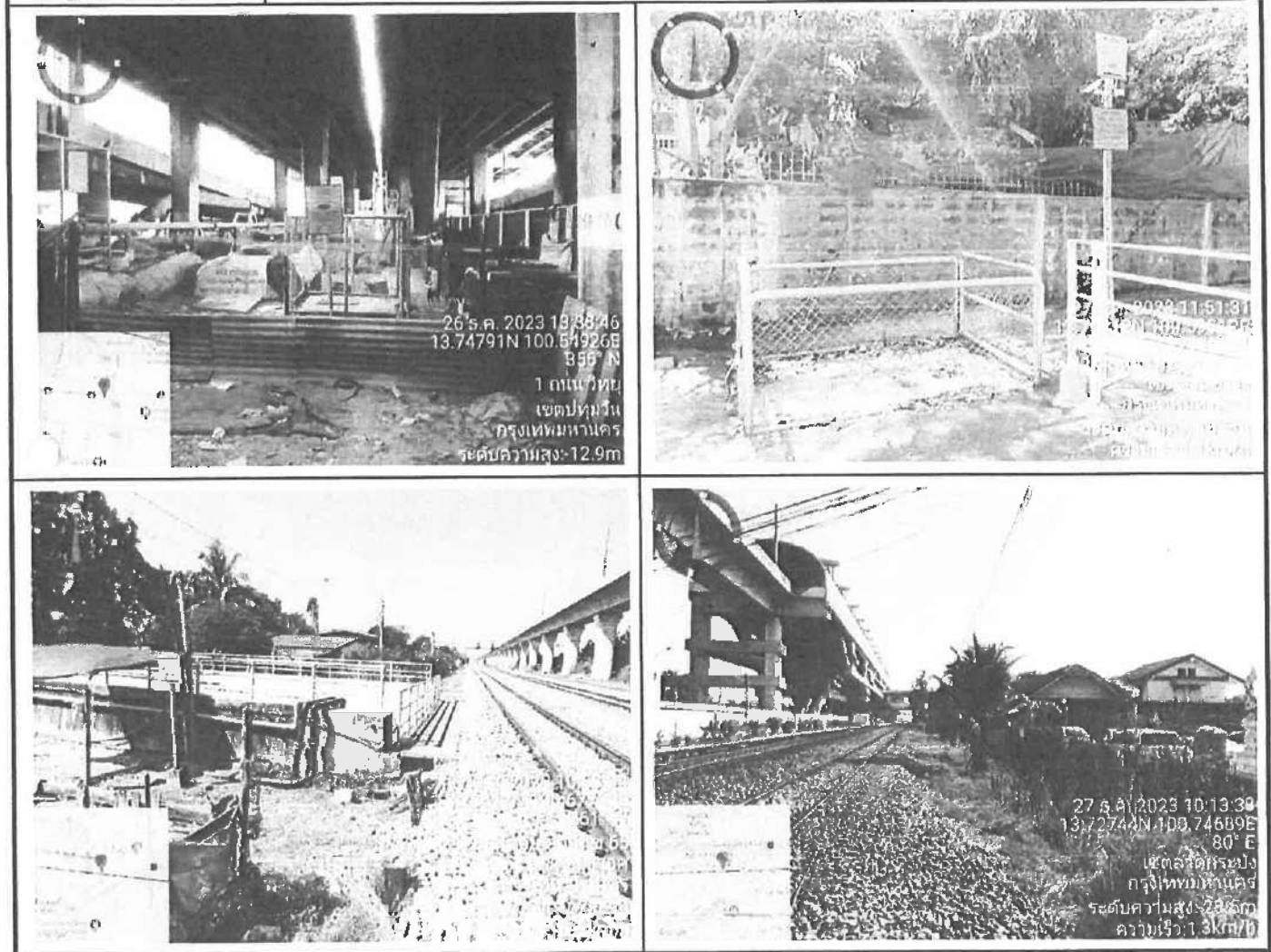

bfpl

ตารางการปฏิบัติงานประจำวัน

Document No. 134-PFM-005
Rev. 00
Effective Date 01/04/2565

Figure 1.3

DATE 28/12/2564

ช่วงเวลา	วันที่	กิจกรรม	สถานที่	เวลา	ประเภท	ชนิด / อุปกรณ์	ระยะเวลา (ชม.)	
							เริ่ม	จบ
07 00		เตรียมงาน / เตรียมพื้นที่					158	-
07 30		ปฏิบัติงาน / ตรวจสอบพื้นที่					163	5
10 00		ปฏิบัติงาน / ตรวจสอบพื้นที่					164	2
10 20		ปฏิบัติงาน / ตรวจสอบพื้นที่					169	2
10 50		ปฏิบัติงาน / ตรวจสอบพื้นที่					170	3
11 10		ปฏิบัติงาน / ตรวจสอบพื้นที่					172	2
11 20		ปฏิบัติงาน / ตรวจสอบพื้นที่					174	2
11 35		ปฏิบัติงาน / ตรวจสอบพื้นที่					176	2
11 45		ปฏิบัติงาน / ตรวจสอบพื้นที่					178	2
12 00		ปฏิบัติงาน / ตรวจสอบพื้นที่					182	4
12 05		ปฏิบัติงาน / ตรวจสอบพื้นที่					184	2
12 10		ปฏิบัติงาน / ตรวจสอบพื้นที่					185	1
12 20		ปฏิบัติงาน / ตรวจสอบพื้นที่					186	1
12 25		ปฏิบัติงาน / ตรวจสอบพื้นที่					187	1
12 30		ปฏิบัติงาน / ตรวจสอบพื้นที่					188	1
12 35		ปฏิบัติงาน / ตรวจสอบพื้นที่					189	1
12 40		ปฏิบัติงาน / ตรวจสอบพื้นที่					190	1
12 45		ปฏิบัติงาน / ตรวจสอบพื้นที่					191	1
12 00		ปฏิบัติงาน / ตรวจสอบพื้นที่					191	1
13 30		ปฏิบัติงาน / ตรวจสอบพื้นที่					197	6
13 40		ปฏิบัติงาน / ตรวจสอบพื้นที่					200	3
14 15		ปฏิบัติงาน / ตรวจสอบพื้นที่					202	2
14 50		ปฏิบัติงาน / ตรวจสอบพื้นที่					206	2
15 00		ปฏิบัติงาน / ตรวจสอบพื้นที่					210	4
15 20		ปฏิบัติงาน / ตรวจสอบพื้นที่					211	1
15 40		ปฏิบัติงาน / ตรวจสอบพื้นที่					212	1
16 00		ปฏิบัติงาน / ตรวจสอบพื้นที่					213	1
รวมทั้งหมด							รวม	54

จัดทำโดย นาย กฤษณ์ กฤษณ์รัมย์ ตำแหน่ง วิศวกร

ตรวจสอบโดย นาย กฤษณ์ กฤษณ์รัมย์ ตำแหน่ง วิศวกร

นาย กฤษณ์ กฤษณ์รัมย์





นาย กฤษณ์ กฤษณ์รัมย์

วันที่ 28/12/2564
วันที่ 28-12-66
วันที่ 28-12-66

CONTRACTOR	bfpl บริษัท กรุงเทพขนส่งเชื้อเพลิงทางท่อและโลจิสติกส์ จำกัด	สุวรรณภูมิ ชลบุรี
	Bankok Fuel Pipeline & Logistics Company Limited (bfpl)	DATE: 28-Dec-23
	Photo Report	

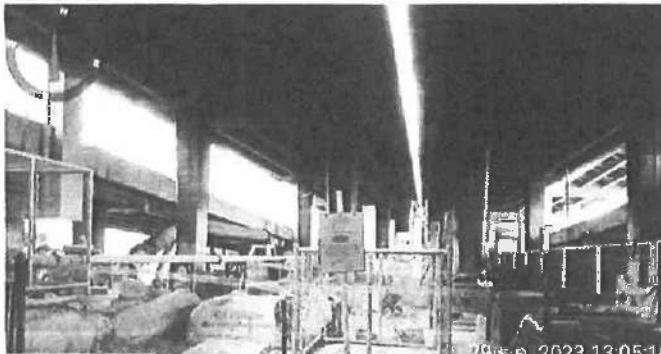
<p>28 ธ.ค. 2023 13:02:24 13.75315N 100.64667E 179° S 670/42 ถนน เพชรบุรี เขตราชบุรี กรุงเทพมหานคร ระดับความสูง: 23.9m ความเร็ว: 0.0km/h</p>	<p>28 ธ.ค. 2023 11:49:03 13.72720N 100.78915E 86° E 241 ซอย ลาดกระบัง 3 เขตลาดกระบัง กรุงเทพมหานคร ระดับความสูง: 24.8m ความเร็ว: 0.0km/h</p>
<p>28 ธ.ค. 2023 11:49:03 13.72720N 100.78915E 86° E 241 ซอย ลาดกระบัง 3 เขตลาดกระบัง กรุงเทพมหานคร ระดับความสูง: 24.8m ความเร็ว: 0.0km/h</p>	<p>28 ธ.ค. 2023 10:08:01 13.72720N 100.78915E 86° E 241 ซอย ลาดกระบัง 3 เขตลาดกระบัง กรุงเทพมหานคร ระดับความสูง: 24.8m ความเร็ว: 0.0km/h</p>

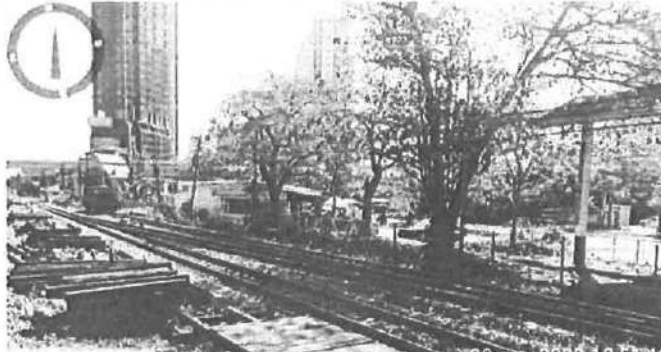
CONTRACTOR	bfpl บริษัท กรุงเทพขนส่งเชื้อเพลิงทางท่อและโลจิสติกส์ จำกัด	สุวรรณภูมิ ชลบุรี
	Bankok Fuel Pipeline & Logistics Company Limited (bfpl)	DATE: 29-Dec-23
	Photo Report	

 <p>29 ธ.ค. 2023 13:05:10 13.74772N 100.55034E 352° N 511/106 สุขุมวิท เขตวัฒนา กรุงเทพมหานคร ระดับความสูง: 18.0m</p>	 <p>29 ธ.ค. 2023 11:01:32 13.72727N 100.73920E 100° E 241 ถนนสุขุมวิท กรุงเทพมหานคร ระดับความสูง: 23.2m ความเร็ว: 65.3km/h</p>
 <p>29 ธ.ค. 2023 10:51:14 13.73827N 100.54027E 103° E เขตวัฒนา กรุงเทพมหานคร ระดับความสูง: 18.0m</p>	 <p>29 ธ.ค. 2023 14:10:14 13.73827N 100.54027E 103° E เขตวัฒนา กรุงเทพมหานคร ระดับความสูง: 8.8m ความเร็ว: 0.0km/h</p>

© 2000 Blackwell Science Ltd, *Journal of Internal Medicine* 247: 399–406

DATE 20/1/2011

100-443886-1 Page 1 of 5

1950

35 1941

300 12 12

35-12-66

30.12.68

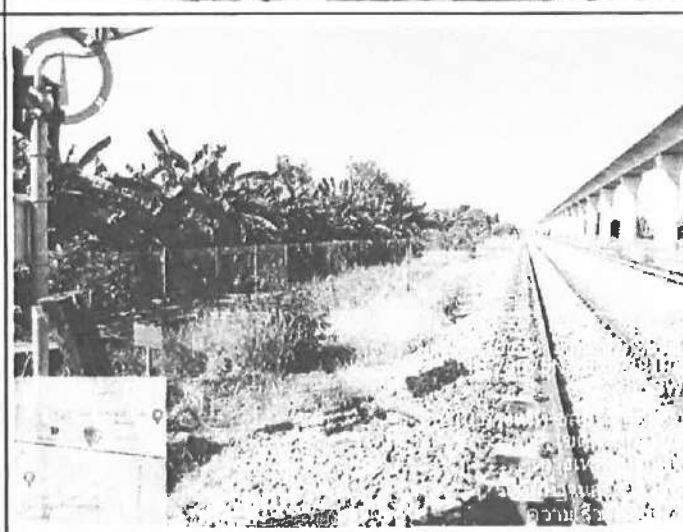
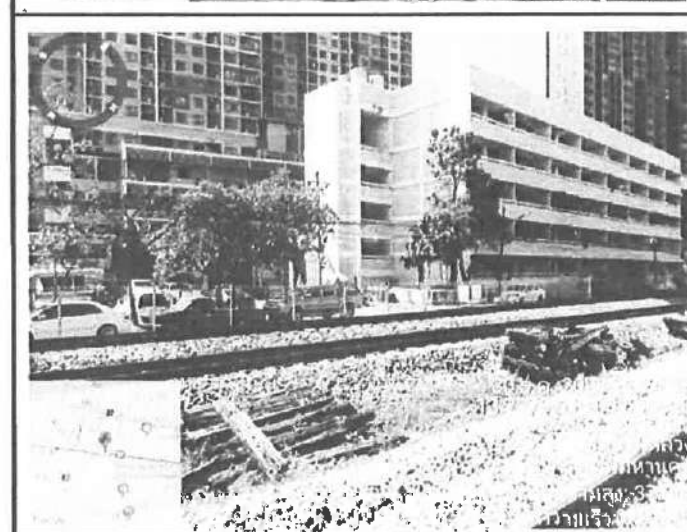

CONTRACTOR	bfpl บริษัท กรุงเทพขนส่งเชื้อเพลิงทางท่อและโลจิสติกส์ จำกัด	สุวรรภูมิ ชื่องนนท์
	Bankok Fuel Pipeline & Logistics Company Limited (bfpl)	DATE: 30-Dec-23
	Photo Report	



Phase : 1,3					DATE 1 พ.ย. 2566										
ช่วงเวลา	งาน	ตรวจ	สำรวจ	PM	ผลการตรวจ	วิธีการ			จุด / อุปกรณ์					ระยะทาง (กม.)	
						เดิน	ขับรถ	รถไฟ	P/L	CP	BV	I/J	อื่นๆ	เดิน	รวม
—	BAFS / วัดช้าง / ค่ายทหารวังนาค	—	—	—	—	—	—	—	—	—	—	—	—	—	—
09.25	คลองเขื่อน/VB87204 / ทางแยกคลองเขื่อน	/			/				/				/	470	—
10.00	วัดช้าง/ ค่ายทหารวังนาค / สถานีรถไฟคลองเขื่อน	/			/				/				/	480	10
10.10	คลองเขื่อน/วัดช้าง / สถานีรถไฟวังนาค	/			/				/				/	482	2
10.20	คลองเขื่อน / สถานีรถไฟ / วัดช้าง/ ค่ายทหารวังนาค	/			/				/				/	484	2
10.30	VB87205 / ค่ายทหารวังนาค	/			/				/				/	488	4
10.40	สถานีรถไฟวังนาค / ค่ายทหารวังนาค	/			/				/				/	490	2
10.50	สถานีรถไฟวังนาค / ค่ายทหารวังนาค	/			/				/				/	492	2
11.10	สถานีรถไฟวังนาค / ค่ายทหารวังนาค	/			/				/				/	494	2
11.30	สถานีรถไฟวังนาค / ค่ายทหารวังนาค	/			/				/				/	496	2
11.45	สถานีรถไฟวังนาค / ค่ายทหารวังนาค	/			/				/				/	499	3
11.50	สถานีรถไฟวังนาค / ค่ายทหารวังนาค	/			/				/				/	501	2
12.00	สถานีรถไฟวังนาค / ค่ายทหารวังนาค	/			/				/				/	503	2
12.20	สถานีรถไฟวังนาค / ค่ายทหารวังนาค	/			/				/				/	507	4
12.40	สถานีรถไฟวังนาค / ค่ายทหารวังนาค	/			/				/				/	508	1
12.50	สถานีรถไฟวังนาค / ค่ายทหารวังนาค	/			/				/				/	509	1
13.00	สถานีรถไฟวังนาค / ค่ายทหารวังนาค	/			/				/				/	510	1
13.10	สถานีรถไฟวังนาค / ค่ายทหารวังนาค	/			/				/				/	511	1
13.20	สถานีรถไฟวังนาค / ค่ายทหารวังนาค	/			/				/				/	513	2
13.30	สถานีรถไฟวังนาค / ค่ายทหารวังนาค	/			/				/				/	514	1
13.45	สถานีรถไฟวังนาค / ค่ายทหารวังนาค	/			/				/				/	—	—
14.30	สถานีรถไฟวังนาค / ค่ายทหารวังนาค	/			/				/				/	519	5
14.45	สถานีรถไฟวังนาค / ค่ายทหารวังนาค	/			/				/				/	521	2
15.00	สถานีรถไฟวังนาค / ค่ายทหารวังนาค	/			/				/				/	523	2
15.10	สถานีรถไฟวังนาค / ค่ายทหารวังนาค	/			/				/				/	528	5
15.25	สถานีรถไฟวังนาค / ค่ายทหารวังนาค	/			/				/				/	530	2
15.40	สถานีรถไฟวังนาค / ค่ายทหารวังนาค	/			/				/				/	531	1
16.00	สถานีรถไฟวังนาค / ค่ายทหารวังนาค	/			/				/				/	532	1
16.20	สถานีรถไฟวังนาค / ค่ายทหารวังนาค	/			/				/				/	533	1
รวม														63	

วัดช้าง/ ค่ายทหารวังนาค CP-5 วัดช้าง/ ค่ายทหารวังนาค วัดช้าง/ ค่ายทหารวังนาค

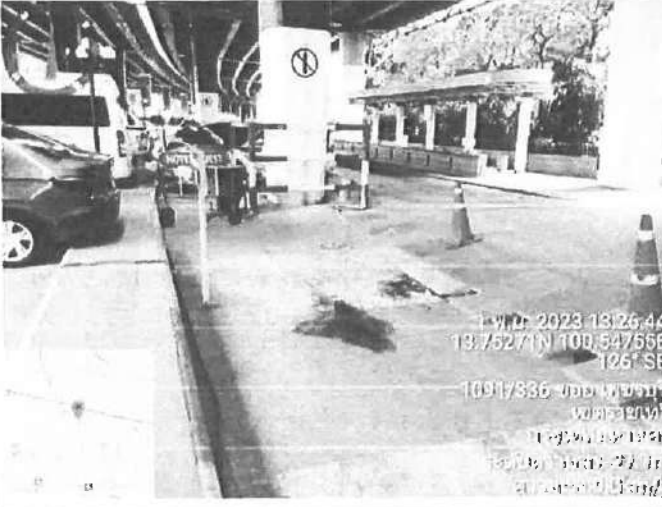
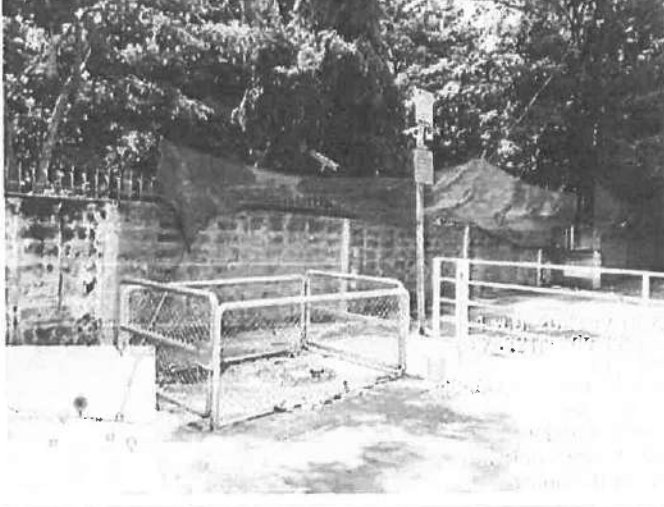

	วัดช้าง/ ค่ายทหารวังนาค CP-2, CP-4,	วันที่ 1 พ.ย. 2566
	วัดช้าง/ ค่ายทหารวังนาค	วันที่ 1 - 19 - 66
	วัดช้าง/ ค่ายทหารวังนาค	วันที่ 01 - 11 - 66.



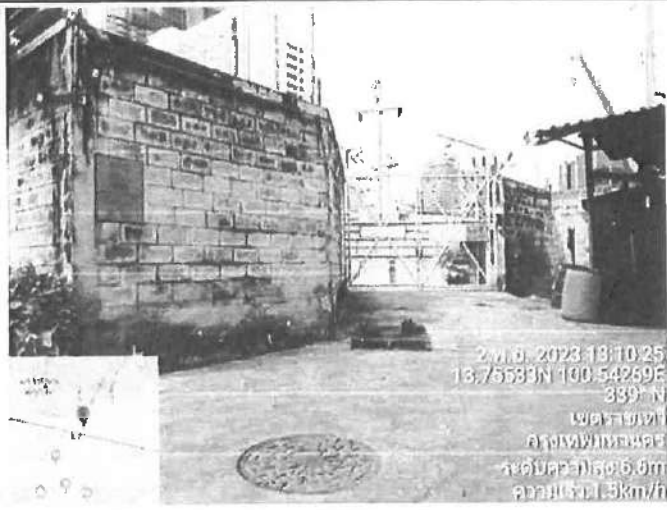
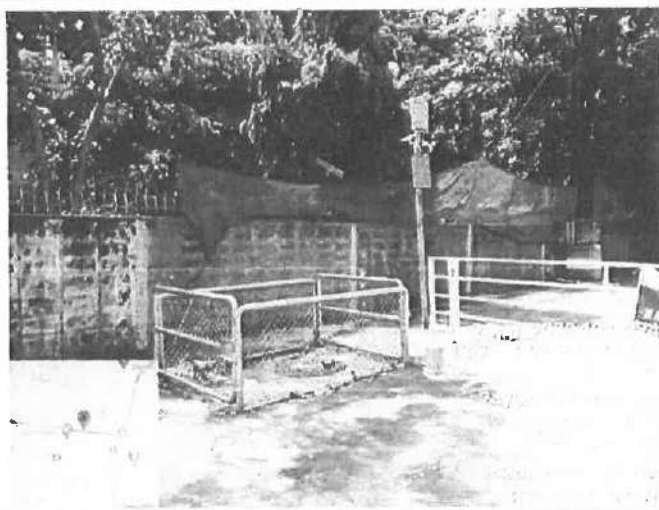

CONTRACTOR	bfpl บริษัท กรุงเทพมหานครเชื้อเพลิงทางท่อและโลจิสติกส์ จำกัด	สุราษฎร์ธานี ชื่องาน
	Bankok Fuel Pipeline & Logistics Company Limited (bfpl)	DATE: 01-Nov-23
	Photo Report	
 <p> 1 พ.ย. 2023 18:26:44 13.7527°N 100.54766°E 105° SE 1091/336 ถนน พหลโยธิน เขตจตุจักร กรุงเทพฯ 10900 กรุงเทพมหานคร 10900 กรุงเทพมหานคร 10900 กรุงเทพมหานคร </p>		
 <p> 1 พ.ย. 2023 18:33:53 13.7527°N 100.64376°E 234° SW 1091/336 ถนน พหลโยธิน เขตจตุจักร กรุงเทพฯ 10900 กรุงเทพมหานคร 10900 กรุงเทพมหานคร 10900 กรุงเทพมหานคร </p>	 <p> 1 พ.ย. 2023 09:42:34 13.72780°N 100.76025°E 269° W ถนน พหลโยธิน เขตจตุจักร กรุงเทพฯ กรุงเทพมหานคร ระดับความสูง: 34.6m ความเร็ว: 0.0km/h </p>	

Phase: 1,3

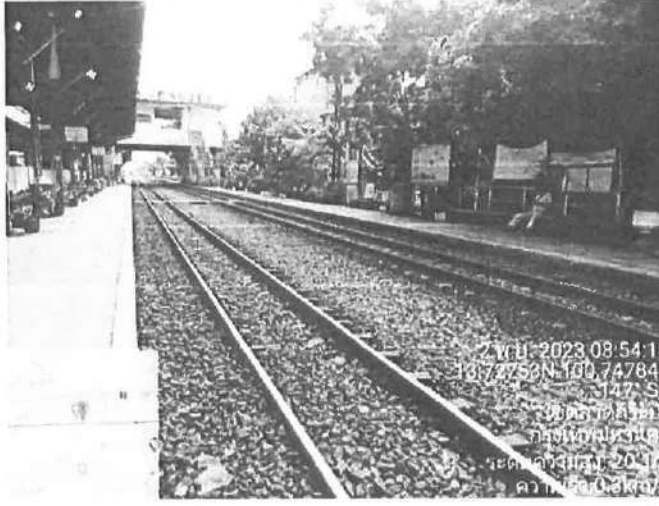
DATE 2/11/2566

วันที่ ๑๑ - ๑๑ - ๖๖.

CONTRACTOR	bfpl บริษัท กรุงเทพมหานครเชื้อเพลิงทางท่อและโลจิสติกส์ จำกัด	สุวรรณภูมิ ชลบุรี
	Bankok Fuel Pipeline & Logistics Company Limited (bfpl)	DATE: 02-Nov-23
	Photo Report	
 <p>2 พ.ย. 2023 18:10:25 13.75533N 100.54259E 339° N เขตราชพฤกษ์ กรุงเทพมหานคร ระดับความสูง: 5.0m ความเร็วลม: 3km/h</p>		
 <p>2 พ.ย. 2023 11:08:50 13.73707N 100.65218E 170° E 661 ซอย พัดอากาศ เขตสวนหลวง กรุงเทพมหานคร ระดับความสูง: 29.9m ความเร็วลม: 0.2km/h</p>	 <p>2 พ.ย. 2023 08:54:18 13.72750N 100.74784E 314° SE เขตสวนหลวง กรุงเทพมหานคร ระดับความสูง: 20.1m ความเร็วลม: 0.2km/h</p>	

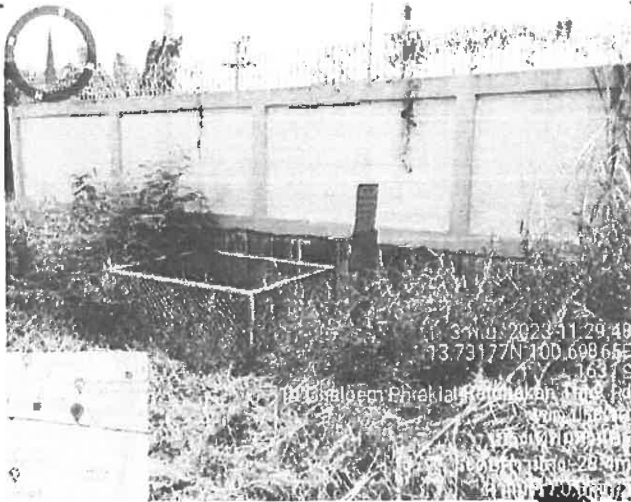
CONTRACTOR	bfpl บริษัท กรุงเทพขนส่งเชื่อมเพลิงทางท่อและโลจิสติกส์ จำกัด	สุวรรณภูมิ หนองนหรี
	Bankok Fuel Pipeline & Logistics Company Limited (bfpl)	DATE: 03-Nov-23
	Photo Report	
 <p>3 พ.ย. 2023 14:07:51 13.75275N 100.54793E 129° SE 336 ถนน เพชรบุรีตัดใหม่ เขตราชเทวี กรุงเทพมหานคร ระดับความสูง: 21.7m ความเร็ว: 0.0km/h</p>	 <p>3 พ.ย. 2023 08:28:03 13.74859N 100.57052E 135° SE 1891 ถนน เพชรบุรี เขตราชเทวี กรุงเทพมหานคร ระดับความสูง: 21.8m ความเร็ว: 0.0km/h</p>	
 <p>3 พ.ย. 2023 12:51:59 13.73988N 100.62597E 131° SE 304 ถนน กำแพงเพชร 7 เขตสายหลวง กรุงเทพมหานคร ระดับความสูง: 13.9m ความเร็ว: 1.4km/h</p>	 <p>3 พ.ย. 2023 11:29:48 13.73177N 100.69865E 163° S 10 Chulaborn Bhrakial Road เขตสายหลวง กรุงเทพมหานคร ระดับความสูง: 23.7m ความเร็ว: 0.0km/h</p>	

Phase : 3

DATE 4/11/2566

ช่วงเวลา	งาน	ตรวจ	สำรวจ	PM	ผลการตรวจ	วิธีการ			ข้อ / อุปกรณ์						ระยะทาง (กม.)	
						เดิน	ขับรถ	รถไฟ	P/L	CP	BV	WJ	อื่นๆ	เริ่ม	รวม	
	สถานที่															
09.30	bfpl-07 โรงงานฝึกผลิต				/	-	-	/	-	/	/	-	/	-	-	-
4	ร.คอบนอสโต / ถนนมิตรภาพ				/	-	-	/	-	/	-	-	/	-	-	-
4	โคกขี้ / ถนนมิตรภาพ				/	-	-	/	-	/	-	-	/	-	-	-
4	ถนน RCA / ซักฟอราวาม				/	-	-	/	-	/	-	-	/	-	-	-
4	สถานีรถไฟหนองหิน / ถนนมิตรภาพ				/	-	-	/	-	/	-	-	/	-	-	-
4	ชุมชนเกษตรกรรม / VB#7202				/	-	-	/	-	/	/	-	/	-	-	-
4	โรงสีข้าว / นาข้าว				/	-	-	/	-	/	-	-	/	-	-	-
4	ถนนมิตรภาพ / ถนนมิตรภาพ				/	-	-	/	-	/	-	-	/	-	-	-
4	สถานีรถไฟหนองหิน / ถนนมิตรภาพ				/	-	-	/	-	/	-	-	/	-	-	-
4	ร.วิเศษ / ถนนมิตรภาพ				/	-	-	/	-	/	-	-	/	-	-	-
4	พัฒนาการ / ถนนมิตรภาพ				/	-	-	/	-	/	-	-	/	-	-	-
4	ถนนมิตรภาพ / ถนนมิตรภาพ				/	-	-	/	-	/	-	-	/	-	-	-
4	หมู่บ้านโคกขี้ / ถนนมิตรภาพ				/	-	-	/	-	/	-	-	/	-	-	-
4	หมู่บ้านโคกขี้ / ถนนมิตรภาพ				/	-	-	/	-	/	-	-	/	-	-	-
4	สถานีรถไฟหนองหิน / ถนนมิตรภาพ				/	-	-	/	-	/	-	-	/	-	-	-
4	VB#7203 / ถนนมิตรภาพ				/	-	-	/	-	/	/	-	/	-	-	-
4	ถนนมิตรภาพ / ถนนมิตรภาพ				/	-	-	/	-	/	-	-	/	-	-	-
4	ถนนมิตรภาพ / ถนนมิตรภาพ				/	-	-	/	-	/	-	-	/	-	-	-
4	ร.วิเศษ / ถนนมิตรภาพ				/	-	-	/	-	/	-	-	/	730	-	-
10.00	บริเวณถนนมิตรภาพ				/	-	-	/	-	/	-	-	/	-	-	-
11.30	โรงงานมิตรภาพ				/	/	/	-	-	/	-	-	/	757	27	-
12.00	BV#7 / ถนนมิตรภาพ / ถนนมิตรภาพ				/	/	-	-	-	/	/	-	/	-	-	-
13.00	ถนนมิตรภาพ / ถนนมิตรภาพ				/	/	/	-	-	/	-	-	/	763	6	-
13.40	BFPL - 02 / ถนนมิตรภาพ				/	/	/	-	-	/	-	-	/	765	2	-
13.50	วัดหนอง / ถนนมิตรภาพ CALTEX				/	/	/	-	-	/	-	-	/	767	2	-
14.20	อาคารมิตรภาพ / ถนนมิตรภาพ				/	/	/	-	-	/	-	-	/	771	4	-
14.45	ถนนมิตรภาพ / ถนนมิตรภาพ				/	/	/	-	-	/	-	-	/	773	2	-
15.30	BV#2 / ถนนมิตรภาพ / BV#2				/	/	/	-	-	/	/	-	/	775	2	-
16.00	ถนนมิตรภาพ / ถนนมิตรภาพ				/	/	/	-	-	/	-	-	/	776	1	-
16.20	ร.มิตรภาพ / ถนนมิตรภาพ / ถนนมิตรภาพ				/	/	/	-	-	/	-	-	/	777	1	-
					ระยะเปลี่ยน : 17V-6044 จ.พ.มิตรภาพ.									รวม	47	

Phase 3 BV# 7201, VB# 7202, VB# 7203.

BV# 7, CP-2, CP-3, CP-4, CP-6, CP-7,

CP-20 ถนนมิตรภาพ / ถนนมิตรภาพ

W#

ตำแหน่ง พนักงานตรวจแนวท่อน้ำมัน วันที่ 4/11/2566

ตำแหน่ง เจ้าหน้าที่ตรวจแนวท่อ้ำมัน วันที่ 11-11-66

ตำแหน่ง พนักงานตรวจแนวท่อน้ำมัน วันที่ 11-11-66

CONTRACTOR	bfpl บริษัท กรุงเทพขนส่งเชื้อเพลิงทางท่อและโลจิสติกส์ จำกัด	สุวรรณภูมิ ชลประทานบุรี
	Bankok Fuel Pipeline & Logistics Company Limited (bfpl)	DATE: 04-Nov-23
	Photo Report	



4 พ.ย. 2023 11:55:26
13.74789N 100.54922E
27° NE
1 ถนนวิทย์
เขตปทุมวัน
กรุงเทพมหานคร
ระดับความสูง: 12.8m



4 พ.ย. 2023 08:27:33
13.74858N 100.57048E
128° SE
1779 ถนน เพชรบุรี
เขตห้วยขวาง
กรุงเทพมหานคร
ระดับความสูง: 16.3m
ความเร็ว: 55.6km/h

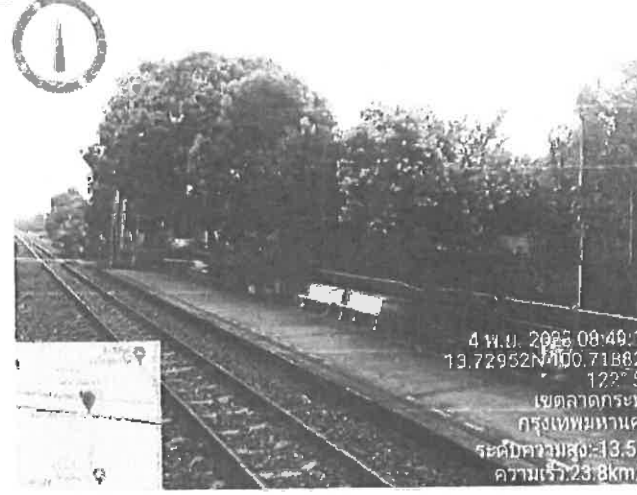

4 พ.ย. 2023 08:49:18
13.72952N 100.71882E
122° SE
เขตลาดกระบัง
กรุงเทพมหานคร
ระดับความสูง: 13.5m
ความเร็ว: 23.8km/h



4 พ.ย. 2023 08:35:54
13.73990N 100.62674E
119° SE
2 ถนน พระราม 9
เขตสวนหลวง
กรุงเทพมหานคร
ระดับความสูง: 18.0m
ความเร็ว: 40.8km/h

bfpl

รายงานการปฏิบัติงานประจำวัน

Document No. FM-PPM-005
Rev. 00
Effective Date: 01/04/2565

Phase : 1,2

DATE ๒/๑๑/๒๕๖๕

ช่วงเวลา	รายการ	ตรวจ	สำรวจ	PM	ผลการตรวจ	วิธีการ	ข้อ / อุปกรณ์					ระยะเวลา (ชม.)		
							เดิน	ขึ้นรถ	รถไฟ	P/L	CP	BV	W	ป้าย
-	SAFS / จัดทำ / จัดส่งเอกสาร	-	-	-	-	-	-	-	-	-	-	-	-	-
09.20	ทดสอบ VBS7203 / จัดส่งเอกสาร	/	/	/	-	-	/	-	-	-	/	803	-	-
09.35	รับทราบผลการ / จัดส่งเอกสาร	/	/	/	-	-	/	-	-	-	/	805	2	2
09.50	ทดสอบ VBS7203 / รับทราบผลการ	/	/	/	-	-	/	-	-	-	/	807	2	2
10.10	ทดสอบ VBS7203 / จัดส่งเอกสาร	/	/	/	-	-	/	-	-	-	/	809	2	2
10.20	VBS7203 / จัดส่งเอกสาร	/	/	/	-	-	/	-	-	-	/	812	3	3
10.30	ทดสอบ VBS7203 / จัดส่งเอกสาร	/	/	/	-	-	/	-	-	-	/	814	2	2
10.45	ปฏิบัติงาน / จัดส่งเอกสาร	/	/	/	-	-	/	-	-	-	/	816	2	2
11.00	ปฏิบัติงาน / จัดส่งเอกสาร	/	/	/	-	-	/	-	-	-	/	818	2	2
11.10	ปฏิบัติงาน / จัดส่งเอกสาร	/	/	/	-	-	/	-	-	-	/	820	2	2
11.30	ปฏิบัติงาน / จัดส่งเอกสาร	/	/	/	-	-	/	-	-	-	/	823	3	3
12.00	ปฏิบัติงาน / จัดส่งเอกสาร	/	/	/	-	-	/	-	-	-	/	825	2	2
12.05	ปฏิบัติงาน / จัดส่งเอกสาร	/	/	/	-	-	/	-	-	-	/	827	2	2
12.15	ปฏิบัติงาน / จัดส่งเอกสาร	/	/	/	-	-	/	-	-	-	/	831	4	4
12.40	ปฏิบัติงาน / จัดส่งเอกสาร	/	-	/	-	-	/	-	-	-	/	832	1	1
13.15	ปฏิบัติงาน / จัดส่งเอกสาร	/	-	/	-	-	/	-	-	-	/	833	1	1
13.20	ปฏิบัติงาน / จัดส่งเอกสาร	/	-	/	-	-	/	-	-	-	/	834	1	1
13.30	ปฏิบัติงาน / จัดส่งเอกสาร	/	-	/	-	-	/	-	-	-	/	835	1	1
13.40	ปฏิบัติงาน / จัดส่งเอกสาร	/	/	/	-	-	/	-	-	-	/	836	1	1
13.50	ปฏิบัติงาน / จัดส่งเอกสาร	/	/	/	-	-	/	-	-	-	/	837	1	1
-	BVH7 / จัดส่งเอกสาร	-	-	-	-	-	-	-	-	-	-	-	-	-
14.40	ปฏิบัติงาน / จัดส่งเอกสาร	/	/	/	-	-	/	-	-	-	/	842	5	5
14.50	BFL-02 / จัดส่งเอกสาร	/	/	/	-	-	/	-	-	-	/	845	3	3
15.00	ปฏิบัติงาน / จัดส่งเอกสาร	/	/	/	-	-	/	-	-	-	/	847	2	2
15.20	ปฏิบัติงาน / จัดส่งเอกสาร	/	/	/	-	-	/	-	-	-	/	851	4	4
15.35	ปฏิบัติงาน / จัดส่งเอกสาร	/	-	/	-	-	/	-	-	-	/	853	2	2
15.50	BVH3 / จัดส่งเอกสาร	/	/	/	-	-	/	-	-	-	/	854	1	1
16.10	ปฏิบัติงาน / จัดส่งเอกสาร	/	/	/	-	-	/	-	-	-	/	855	1	1
16.25	ปฏิบัติงาน / จัดส่งเอกสาร	/	/	/	-	-	/	-	-	-	/	856	1	1
							รวม					53		

วันที่ ๒/๑๑/๒๕๖๕

CP-5, CP-12, CP-16, CP-21.

อยู่ในการปฏิบัติงาน

โดย : วิศวกร

จัดทำโดย	ตำแหน่ง วิศวกรตรวจสอบและบำรุงรักษา (ภาคใต้)	วันที่ ๒/๑๑/๒๕๖๕
ทบทวน	ตำแหน่ง เจ้าหน้าที่ตรวจสอบและบำรุงรักษา	วันที่ ๒-๑๑-๖๕
อนุมัติโดย	ตำแหน่ง ผู้จัดการตรวจสอบและบำรุงรักษา	วันที่ ๒-๑๑-๖๕

CONTRACTOR	bfpl บริษัท กรุงเทพขนส่งเชื้อเพลิงทางท่อและโลจิสติกส์ จำกัด	สุวรรณภูมิ ชลบุรี
	Bangkok Fuel Pipeline & Logistics Company Limited (bfpl) Photo Report	DATE: 06-Nov-23
 <p> 6 พ.ย. 2023 13:48:08 13.75293N 100.54793E 138° SE 1091/336 ถนน เพชรบุรี เขตราชเทวี กรุงเทพมหานคร ระดับความสูง: 20.6m ความเร็ว: 0.0km/h </p>	 <p> 6 พ.ย. 2023 12:18:11 13.75318N 100.59622E 179° S 1077/4 ถนน เพชรบุรี เขตราชเทวี กรุงเทพมหานคร ระดับความสูง: 20.6m ความเร็ว: 0.0km/h </p>	
 <p> 6 พ.ย. 2023 11:05:48 13.73704N 100.66221E 108° E 685 ถนน เพชรบุรี เขตสวนหลวง กรุงเทพมหานคร ระดับความสูง: 30.7m ความเร็ว: 0.0km/h </p>	 <p> 6 พ.ย. 2023 09:22:17 13.72262N 100.75943E 224° SW เขตลาดกระบัง กรุงเทพมหานคร ระดับความสูง: 22.0m ความเร็ว: 0.0km/h </p>	

DATE 7/11/2006

[illegible]

ตำแหน่ง พนักงานตรวจสอบหนี้ภายใน (ทั่วไป)	วันที่ 7/11/2566
ตำแหน่ง เจ้าหน้าที่ตรวจหนี้ภายใน	วันที่ 7-11-66
ตำแหน่ง พนักงานตรวจหนี้ภายใน	วันที่ 07-11-66

CONTRACTOR	bfpl บริษัท กรุงเทพขนส่งเชื้อเพลิงทางท่อและโลจิสติกส์ จำกัด	สำรวจภูมิ ชื่องานพร
	Bankok Fuel Pipeline & Logistics Company Limited (bfpl)	DATE: 07-Nov-23
	Photo Report	

<p>7 พ.ย. 2023 13:37:29 13.75518N 100.54277E 275° W 20 ถนน ราชปรารภ เขตราชเทวี กรุงเทพมหานคร ระดับความสูง: 28.4m ความเร็ว: 0.0km/h</p>	<p>พ.ย. 2023 13:04:43 13.74923N 100.56742E 217° SW เขตใหม่ขวาง กรุงเทพมหานคร ระดับความสูง: 18.1m ความเร็ว: 31.6km/h</p>
<p>7 พ.ย. 2023 11:57:38 13.72788N 100.64408E 229° SW 10 ถนน แครนเพร 17 เขตสวนหลวง กรุงเทพมหานคร ระดับความสูง: 15.0m ความเร็ว: 0.0km/h</p>	<p>7 พ.ย. 2023 09:30:27 13.72746N 100.74862E 25° NE 27 ถนน ซอย รังสิต 27 เขตคลองจั่น กรุงเทพมหานคร ระดับความสูง: 22.2m ความเร็ว: 13.0km/h</p>

7 พ.ย. 2023 13:37:29
 13.75518N 100.54277E
 275° W
 20 ถนน ราชปรารภ
 เขตราชเทวี
 กรุงเทพมหานคร
 ระดับความสูง: 28.4m
 ความเร็ว: 0.0km/h

พ.ย. 2023 13:04:43
 13.74923N 100.56742E
 217° SW
 เขตวัฒนา
 กรุงเทพมหานคร
 ระดับความสูง: 18.1m
 ความเร็ว: 31.6km/h

7 พ.ย. 2023 14:57:38
 13.72746N 100.64408E
 229° SW
 เขตวัฒนา
 กรุงเทพมหานคร
 ระดับความสูง: 15.0m
 ความเร็ว: 0.0km/h

7 พ.ย. 2023 13:09:44
 13.72746N 100.74862E
 25° NE
 เขตวัฒนา
 กรุงเทพมหานคร
 ระดับความสูง: 27.2m
 ความเร็ว: 3.0km/h

bfpl	รายงานการปฏิบัติงานประจำวัน	Document No. FM-PPM-005
		Rev. 00
		Effective Date..01/04/2565.



Phase : 1,3					DATE 8/11/2566										
ช่วงเวลา	งาน	ตรวจ	สำรวจ	PM	ผลการตรวจ	วิธีการ			ข้อ / อุปกรณ์					ระยะเวลา (ชม.)	
	สถานที่			เดิน		ขุด	รถไฟ	P/L	CP	BV	W	อื่นๆ	เริ่ม	รวม	
-	SAFE / วัดตัวถัง / ตรวจสอบของชำรุด				/	/	/	/	/	/	/	/	/	-	-
12.10	ตรวจสอบ VES7203 / ตรวจสภาพเครื่องยนต์				/	/	/	/	/	/	/	/	/	970	-
12.20	ร.รักษาความสงบ / ย้ายไปสถานีกลางกระบี่				/	/	/	/	/	/	/	/	/	972	2
12.30	ตรวจสอบถังแก๊ส / ร.รักษาความสงบ				/	/	/	/	/	/	/	/	/	974	2
12.35	ตรวจสอบถัง / สถานีรถไฟบ้านทับช้าง				/	/	/	/	/	/	/	/	/	976	2
12.40	VES7203 / ตรวจสอบถังแก๊ส				/	/	/	/	/	/	/	/	/	979	3
12.50	สถานีรถไฟบ้านทับช้าง / ตรวจสอบถังแก๊ส				/	/	/	/	/	/	/	/	/	981	2
13.00	ผู้โดยสารขึ้นรถ / ตรวจสอบถังแก๊ส				/	/	/	/	/	/	/	/	/	983	2
13.10	สถานีรถไฟบ้านทับช้าง / สถานีรถไฟ				/	/	/	/	/	/	/	/	/	985	2
13.15	ผู้โดยสารขึ้นรถ / ร.รักษาความสงบ				/	/	/	/	/	/	/	/	/	987	2
13.20	สถานีรถไฟบ้านทับช้าง / สถานีรถไฟบ้านทับช้าง				/	/	/	/	/	/	/	/	/	990	3
13.25	สถานีรถไฟบ้านทับช้าง / สถานีรถไฟบ้านทับช้าง				/	/	/	/	/	/	/	/	/	992	2
13.30	สถานีรถไฟบ้านทับช้าง / สถานีรถไฟบ้านทับช้าง				/	/	/	/	/	/	/	/	/	994	2
13.45	สถานีรถไฟบ้านทับช้าง / VES7203				/	/	/	/	/	/	/	/	/	998	4
14.00	สถานีรถไฟบ้านทับช้าง / สถานีรถไฟบ้านทับช้าง				/	/	/	/	/	/	/	/	/	999	1
14.05	สถานีรถไฟบ้านทับช้าง / สถานีรถไฟบ้านทับช้าง				/	/	/	/	/	/	/	/	/	000	1
14.10	สถานีรถไฟบ้านทับช้าง / สถานีรถไฟบ้านทับช้าง				/	/	/	/	/	/	/	/	/	001	1
14.20	สถานีรถไฟบ้านทับช้าง / สถานีรถไฟบ้านทับช้าง				/	/	/	/	/	/	/	/	/	002	1
14.30	สถานีรถไฟบ้านทับช้าง / สถานีรถไฟบ้านทับช้าง				/	/	/	/	/	/	/	/	/	004	2
14.35	สถานีรถไฟบ้านทับช้าง / สถานีรถไฟบ้านทับช้าง				/	/	/	/	/	/	/	/	/	005	1
-	VES7203 / ตรวจสอบถังแก๊ส / สถานีรถไฟบ้านทับช้าง				/	/	/	/	/	/	/	/	/	-	-
15.00	สถานีรถไฟบ้านทับช้าง / สถานีรถไฟบ้านทับช้าง				/	/	/	/	/	/	/	/	/	010	5
15.10	VES7203 - 02 / ตรวจสอบถังแก๊ส				/	/	/	/	/	/	/	/	/	012	2
15.20	สถานีรถไฟบ้านทับช้าง / สถานีรถไฟบ้านทับช้าง				/	/	/	/	/	/	/	/	/	014	2
15.30	สถานีรถไฟบ้านทับช้าง / สถานีรถไฟบ้านทับช้าง				/	/	/	/	/	/	/	/	/	018	4
15.40	สถานีรถไฟบ้านทับช้าง / สถานีรถไฟบ้านทับช้าง				/	/	/	/	/	/	/	/	/	020	2
15.50	VES7203 / ตรวจสอบถังแก๊ส / VES7203				/	/	/	/	/	/	/	/	/	021	1
16.00	สถานีรถไฟบ้านทับช้าง / สถานีรถไฟบ้านทับช้าง				/	/	/	/	/	/	/	/	/	022	1
16.25	สถานีรถไฟบ้านทับช้าง / สถานีรถไฟบ้านทับช้าง				/	/	/	/	/	/	/	/	/	023	1
รวม														53	

ตรวจสอบถังแก๊สบนรถบรรทุก. CP-2, CP-4, CP-9, CP-13, CP-15

ตรวจสอบถังแก๊สบนรถบรรทุก. CP-2, CP-4, CP-9, CP-13, CP-15

ตำแหน่ง พนักงานตรวจความพร้อม (ภาคใต้)	วันที่ 8/11/2566
ตำแหน่ง เจ้าหน้าที่ตรวจความพร้อม	วันที่ 8-11-66
ตำแหน่ง พนักงานตรวจความพร้อม	วันที่ 08-11-66

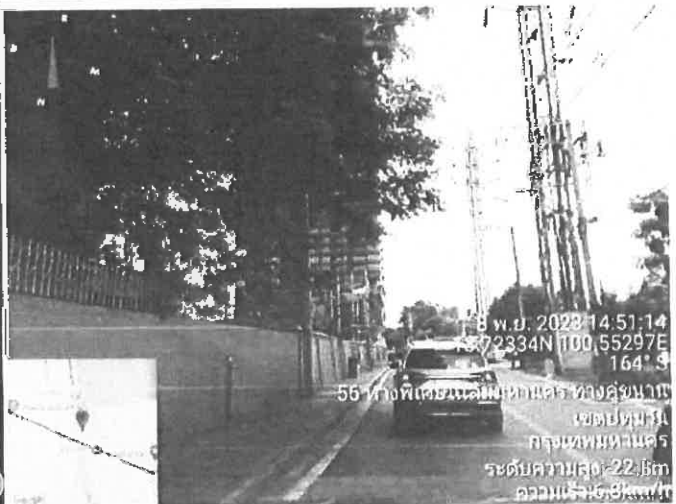
CONTRACTOR	bfpl บริษัท กรุงเทพมหานครเชื้อเพลิงทางท่อและโลจิสติกส์ จำกัด	สำรวจภูมิ ชื่องานหน้า
	Bankok Fuel Pipeline & Logistics Company Limited (bfpl)	DATE: 08-Nov-23
	Photo Report	

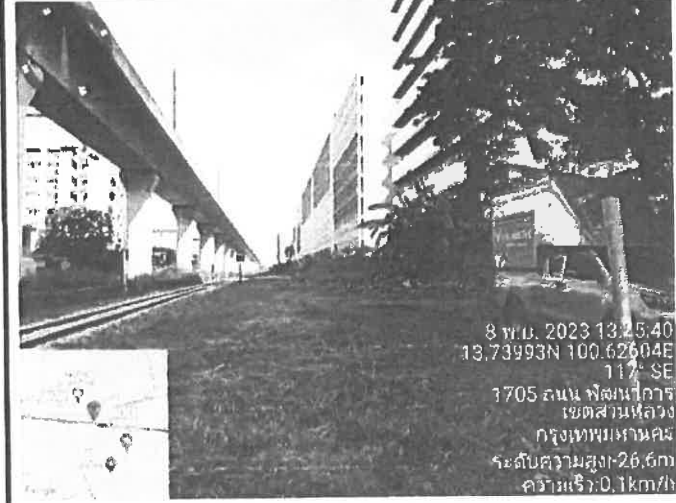
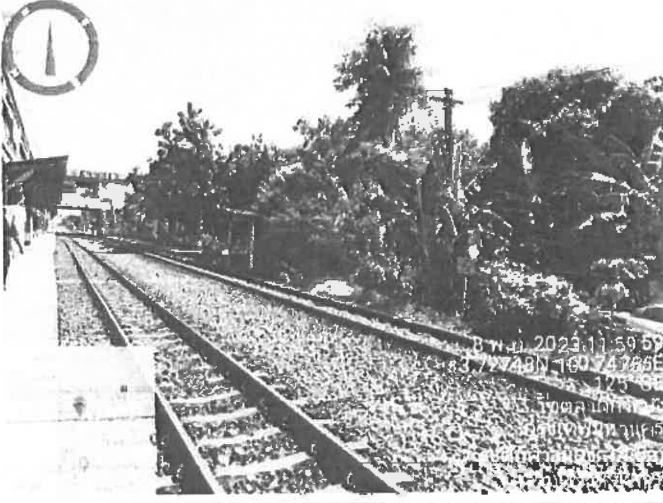
 <p>8 พ.ย. 2023 14:51:14 13.72334N 100.55297E 164° 3'</p> <p>55 ทางพิเศษเฉลิมมหานคร แขวงคลองเตย เขตปทุมวัน กรุงเทพมหานคร ระดับความสูง: 22.6m ความเร็ว: 0.3km/h</p>	 <p>8 พ.ย. 2023 14:51:14 13.74664N 100.55297E 164° 3'</p> <p>เขตปทุมวัน กรุงเทพมหานคร ระดับความสูง: 17.0m ความเร็ว: 16.7km/h</p>
 <p>8 พ.ย. 2023 13:25:40 13.73993N 100.62604E 117° SE</p> <p>1705 ถนน พหลโยธิน เขตสามเสน กรุงเทพมหานคร ระดับความสูง: 26.6m ความเร็ว: 0.1km/h</p>	 <p>8 พ.ย. 2023 11:59:59 13.72748N 100.74788E 125° 3'</p> <p>เขตปทุมวัน กรุงเทพมหานคร</p>

DATE	9/11/2566
------	-----------

วันที่ ๑๙-๑๑-๖๖.

ឧបត្ថម្ភ :

CONTRACTOR	bfpl บริษัท กรุงเทพมหานครเชื้อเพลิงพลังงานและโลจิสติกส์ จำกัด	สำรวจภูมิ ชื่องาน
	Bankok Fuel Pipeline & Logistics Company Limited (bfpl)	DATE: 09-Nov-23
	Photo Report	



9 พ.ย. 2023 14:16:14
13.74778N 100.54911E
18° N
511/60 สุขุมวิท
เขตวัฒนา
กรุงเทพมหานคร
ระดับความสูง: 12.8m



พ.ย. 2023 12:54:28
13.74909N 100.56772E
249° W
1779 ถนน เพชรบุรี
เขตห้วยขวาง
กรุงเทพมหานคร
ระดับความสูง: 30.3m
ความเร็ว: 31.5km/h



9 พ.ย. 2023 11:45:19
13.73788N 100.54402E
255° W
ถนน เพชรบุรี
เขตห้วยขวาง
กรุงเทพมหานคร
ระดับความสูง: 18.0m
ความเร็ว: 50.8km/h



9 พ.ย. 2023 09:33:45
13.72778N 100.76021E
220° SW
ถนน จลองกรัง 1
เขตลาดกระบัง
กรุงเทพมหานคร
ระดับความสูง: 22.4m
ความเร็ว: 0.0km/h

Phase : 1,3
DATE 10/11/2566

ช่วงเวลา	งาน	ตรวจ	สำรวจ	PM	ผลการตรวจ	วิธีการ			ข้อ / อุปกรณ์					ระยะทาง (กม.)	
						เดิน	จิบรถ	รถไฟ	P/L	CP	BV	VJ	อื่นๆ	เดิน	รวม
-	BAFS / วัดฟ้า / คลองหนองจอก	-	-	-	-	-	-	-	-	-	-	-	-	-	-
9.30	คลองจอก/VB#7204 / สนามกีฬาพระบึง	/	/	/	-	-	/	-	-	/	-	-	/	136	-
9.50	ร.วัดลาดกระบัง / สถานีรถไฟลาดกระบัง	/	/	/	-	-	/	-	-	/	-	-	/	140	4
10.15	คลองหนองจอก / ร.วัดลาดกระบัง	/	/	/	-	-	/	-	-	/	-	-	/	142	2
10.25	คลองจอก / วัดลาดกระบัง / วัดคลองเตย	/	/	/	-	-	/	-	-	/	-	-	/	144	2
10.40	VB#7203 / คลองจอกหน้าบ้าน	/	/	/	-	-	/	/	-	/	-	-	/	147	3
10.50	สถานีรถไฟบ้านท่าช้าง / คลองจอกหน้าบ้าน	/	/	/	-	-	/	-	-	/	-	-	/	149	2
11.00	หมู่บ้านใกล้เคียง / คลองจอกหน้าบ้าน	/	/	/	-	-	/	-	-	/	-	-	/	151	2
11.20	สนามกีฬา / วัดลาดกระบัง	/	/	/	-	-	/	-	-	/	-	-	/	153	2
11.30	หมู่บ้านใกล้เคียง / ร.วัดลาดกระบัง	/	/	/	-	-	/	-	-	/	-	-	/	155	2
11.45	แยกถนน / สถานีรถไฟบ้านท่าช้าง	/	/	/	-	-	/	-	-	/	-	-	/	157	4
11.50	หมู่บ้านใกล้เคียง / สนามกีฬา	/	/	/	-	-	/	-	-	/	-	-	/	160	1
12.00	คลองจอก / สถานีรถไฟบ้านท่าช้าง	/	/	/	-	-	/	-	-	/	-	-	/	162	2
12.10	หมู่บ้านใกล้เคียง / VB#7202	/	/	/	-	-	/	/	-	/	-	-	/	164	2
12.30	สถานีรถไฟคลองเตย / สถานีรถไฟวัด	/	-	/	-	-	/	-	-	/	-	-	/	165	1
12.35	ถนน RCA / วัดลาดกระบัง	/	-	/	-	-	/	-	-	/	-	-	/	166	1
12.40	วัดลาดกระบัง / สถานีรถไฟบ้านท่าช้าง	/	-	/	-	-	/	-	-	/	-	-	/	167	1
12.50	ร.วัดลาดกระบัง / สถานีรถไฟบ้านท่าช้าง	/	-	/	-	-	/	-	-	/	-	-	/	168	1
13.00	BPL-07 โรงงานใกล้เคียง	/	/	/	-	-	/	/	-	/	-	-	/	170	2
13.10	โรงเรียนลาดกระบัง	/	/	/	-	-	/	-	-	/	-	-	/	171	1
13.25	BV#7 / คลองเตย / สถานีรถไฟวัด	/	/	-	-	-	/	/	-	/	-	-	/	-	-
14.00	ถนนจันทน์ / สถานีรถไฟ	/	/	/	-	-	/	-	-	/	-	-	/	176	5
14.40	BPL-02 / โรงเรียนใกล้เคียง	/	/	/	-	-	/	-	-	/	-	-	/	178	2
14.50	วัดลาดกระบัง / สถานีรถไฟ CALTEX	/	/	/	-	-	/	-	-	/	-	-	/	180	2
15.10	สถานีรถไฟ / สถานีรถไฟวัด / โรงเรียนท่าช้าง	/	/	/	-	-	/	-	-	/	-	-	/	185	5
15.25	ถนนจันทน์ / สถานีรถไฟ	/	-	/	-	-	/	-	-	/	-	-	/	187	2
15.50	BV#3 / คลองเตย / BV#2	/	/	/	-	-	/	/	-	/	-	-	/	188	1
16.10	สถานีรถไฟ / สถานีรถไฟ	/	/	/	-	-	/	-	-	/	-	-	/	189	1
16.25	ร.วัดลาดกระบัง / คลองเตย / คลองเตย	/	/	/	-	-	/	-	-	/	-	-	/	190	1
						รวมระยะทาง								รวม	74

ตรวจวัดระยะทาง Phase 1, 3

ข๑ ข๒: วัดระยะทาง Phase 1, 3

ตำแหน่ง: พนักงานตรวจวัดระยะทาง (นายสมชาย)





ตำแหน่ง: เจ้าหน้าที่ตรวจวัดระยะทาง

ตำแหน่ง: พนักงานตรวจวัดระยะทาง

วันที่ 10/11/2566

วันที่ 10-11-66

วันที่ 11-11-66

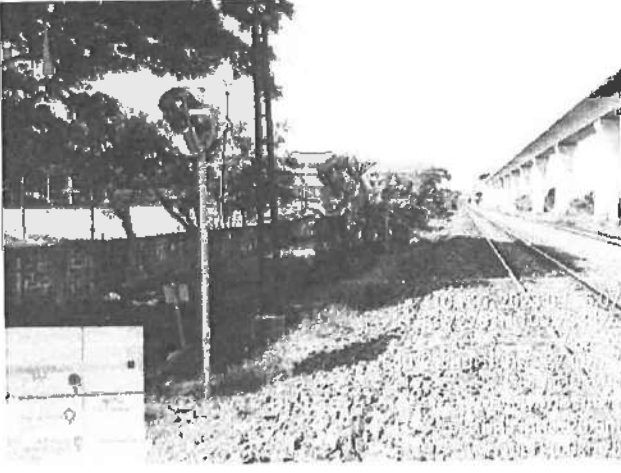
CONTRACTOR	bfpl บริษัท กรุงเทพขนส่งเชื้อเพลิงทางท่อและโลจิสติกส์ จำกัด	สุวรรณภูมิ ชลบุรี
	Bankok Fuel Pipeline & Logistics Company Limited (bfpl)	DATE: 10-Nov-23
	Photo Report	
 <p>10 พ.ย. 2023 12:41:11 13.74782N 100.54912E 641/79 สุขุมวิท ซอย 49 050-644066 10/11/23 12:41</p>	 <p>10 พ.ย. 2023 15:45:47 13.74782N 100.54912E 641/79 สุขุมวิท ซอย 49 050-644066 10/11/23 15:45</p>	
 <p>10 พ.ย. 2023 11:33:11 13.74782N 100.54912E 641/79 สุขุมวิท ซอย 49 050-644066 10/11/23 11:33</p>	 <p>10 พ.ย. 2023 11:33:11 13.74782N 100.54912E 641/79 สุขุมวิท ซอย 49 050-644066 10/11/23 11:33</p>	

Phase : 3 DATE 11/11/2566

ช่วงเวลา	งาน	ตรวจ	สำรวจ	PM	ผลการตรวจ	วิธีการ			ท่อ / อุปกรณ์					ระยะทาง (กม.)	
		/	/	/		เดิน	ขุด	รถไฟ	P/L	CP	BV	VJ	ป้าย	เริ่ม	รวม
		สถานที่													
08.30		bfpl-07 โรงงานฝึกกะลิน			/	-	-	/	-	/	/	-	/	-	-
1		ร.คอนกรีต / ถนนฝึกกะลิน			/	-	-	/	-	/	-	-	/	-	-
4		โคก / แยกโคกกะลิน			/	-	-	/	-	/	-	-	/	-	-
1		ถนน RCA / วัดสุทัยราชม			/	-	-	/	-	/	-	-	/	-	-
1		สถานีรถไฟหลวง / รอยต่อสุวิชัย			/	-	-	/	-	/	-	-	/	-	-
1		ชุมชนเกษตรกรรม / VB#7202			/	-	-	/	-	/	-	-	/	-	-
1		โรงไฟฟ้า / นาข้าว			/	-	-	/	-	/	-	-	/	-	-
1		ถนนคอนกรีต / ถนนคอนกรีต			/	-	-	/	-	/	-	-	/	-	-
1		สถานีรถไฟหัวหมาก / ร.เกษตรอินทรีย์			/	-	-	/	-	/	-	-	/	-	-
1		ร.หัวหมาก / ถนนพหลโยธิน			/	-	-	/	-	/	-	-	/	-	-
1		ท่าอากาศยาน / สถานีรถไฟหัวหมาก			/	-	-	/	-	/	-	-	/	-	-
1		ถนนแบบดิน / ถนนคอนกรีต			/	-	-	/	-	/	-	-	/	-	-
1		หมู่บ้านโมเดิร์น / ถนนบ้านนา / ทาง			/	-	-	/	-	/	-	-	/	-	-
1		สถานีรถไฟบ้านนา / ถนนบ้านนา / ทาง			/	-	-	/	-	/	-	-	/	-	-
1		VB#7203 / ถนนบ้านนา / ทาง			/	-	-	/	-	/	-	-	/	-	-
1		ถนนดิน / ถนนคอนกรีต / ถนนบ้านนา			/	-	-	/	-	/	-	-	/	-	-
1		ถนนดิน / ถนนคอนกรีต / ถนนบ้านนา			/	-	-	/	-	/	-	-	/	-	-
1		ถนนดิน / ถนนคอนกรีต / ถนนบ้านนา			/	-	-	/	-	/	-	-	/	-	-
10.00		บริเวณคลองน้ำ			/	-	-	/	-	/	-	-	/	214.	-
13.00		โรงงานน้ำตาลทรายขาว			/	/	/	-	-	/	-	-	/	239	25
13.20		BVMT / ถนนบ้านนา / สถานีรถไฟ			/	/	-	-	-	/	/	-	/	-	-
13.55		ถนนดิน / ถนนคอนกรีต			/	/	/	-	-	/	-	-	/	244	5
14.05		BFPL - 02 / ถนนบ้านนา			/	/	/	-	-	/	-	-	/	247	3
14.20		หัวหมาก / ถนนบ้านนา CALTEX			/	/	/	-	-	/	-	-	/	249	2
14.35		อาคารฝึกกะลิน / ถนนบ้านนา / สถานีรถไฟ			/	/	/	-	-	/	-	-	/	253	4
14.50		ถนนบ้านนา / ถนนบ้านนา			/	-	/	-	-	/	-	-	/	255	2
15.20		BVMT / ถนนบ้านนา / BVMT2			/	/	/	-	-	/	/	-	/	256	1
15.40		ถนนบ้านนา / ถนนบ้านนา			/	/	/	-	-	/	-	-	/	257	1
16.20		ร.หัวหมาก / ถนนบ้านนา / ถนนบ้านนา			/	/	/	-	-	/	-	-	/	258	1
					รถเทียบ : PV- 6044 21th Personal									รวม	39.

ตรวจอุปกรณ์บนถนนสายบ้านนา CP-55, CP-47, CP-60, CP-73, CP-86, บริเวณถนนพหลโยธิน 3 กิโลเมตรวัดช่องลม ยว 10 กม. / ทางหลวง
 มี sheet pile ด้วย.

ตำแหน่ง พนักงานตรวจแนวท่อน้ำมัน	วันที่ 11/11/2566
ตำแหน่ง เจ้าหน้าที่ตรวจแนวท่อน้ำมัน	วันที่ 14-11-66
ตำแหน่ง ทนงตรวจแนวท่อน้ำมัน	วันที่ 14-11-66

CONTRACTOR	bfpl บริษัท กรุงเทพมหานครเชื้อเพลิงทางท่อและโลจิสติกส์ จำกัด	สุวรรณภูมิ หนองนหรี
	Bankok Fuel Pipeline & Logistics Company Limited (bfpl)	DATE: 11-Nov-23
	Photo Report	

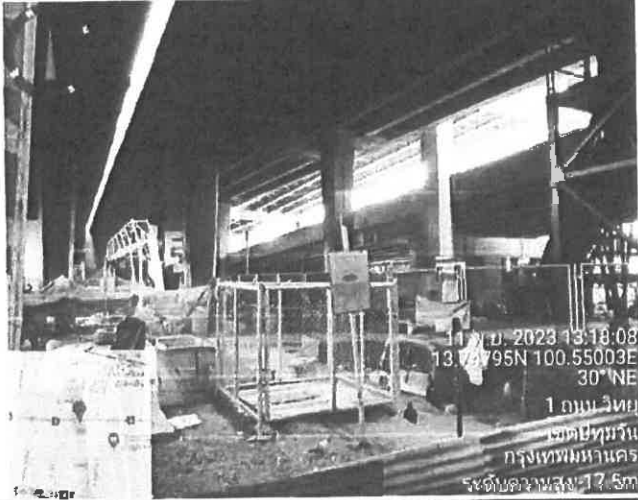

11 Nov 2023 13:18:08
 13.73795N 100.55003E
 30° NE
 1 ถนนวิทย์
 เขตปทุมธานี
 กรุงเทพมหานคร
 ระดับความสูง: 17.5m



11 Nov 2023 10:39:18
 13.73180N 100.69865E
 150° SE
 14 Chaloern Phrakiat Ratchakan Thi 9 RD
 เขตประเวศ
 กรุงเทพมหานคร
 ระดับความสูง: 27.6m
 ความเร็ว: 2.2km/h

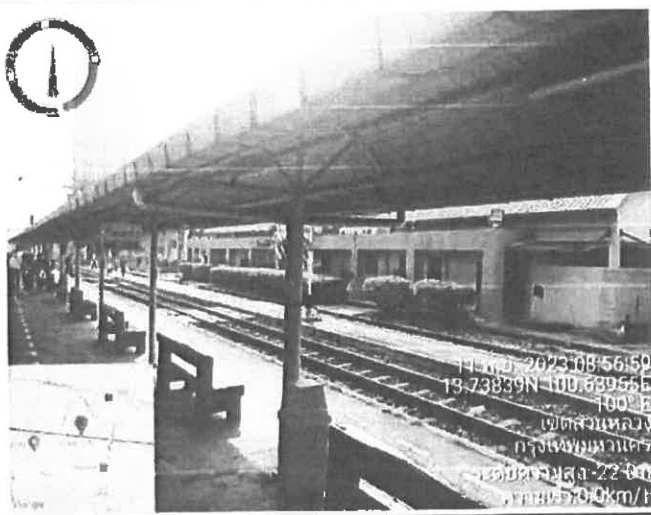

11 Nov 2023 08:56:59
 13.73839N 100.68955E
 100° E
 เขตสวนหลวง
 กรุงเทพมหานคร
 ระดับความสูง: 22.0m
 ความเร็ว: 0.0km/h

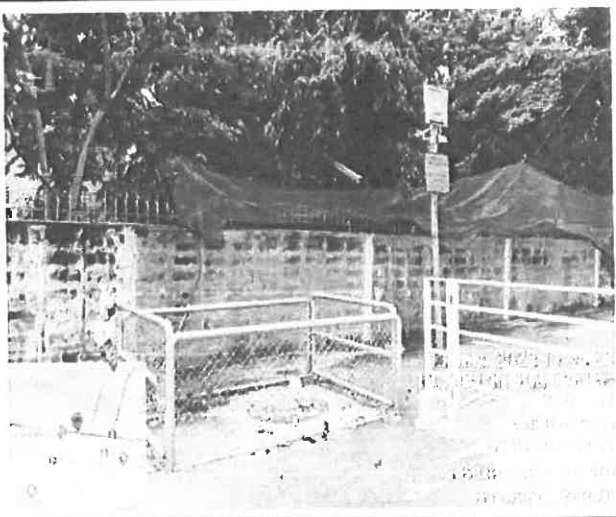





11 Nov 2023 10:39:18
 13.73180N 100.69865E
 150° SE
 14 Chaloern Phrakiat Ratchakan Thi 9 RD
 เขตประเวศ
 กรุงเทพมหานคร
 ระดับความสูง: 27.6m
 ความเร็ว: 2.2km/h

bfpl	รายงานการปฏิบัติงานประจำวัน										Document No. FM-PPM-005
											Rev. 00
											Effective Date. 01/04/2565

Phase: 1,3					DATE 13/11/2566											
ช่วงเวลา	งาน	ตรวจ	สำรวจ	PM	ผลการตรวจ	วิธีการ			พ.อ./ อุปกรณ์					ระยะทาง (กม.)		
						เดิน	ขั้วรถ	วงไฟ	P/L	CP	BV	W	ป้าย	เริ่ม	รวม	
	สถานที่															
-	BAPS / วัดฟ้า / กองบังคับการ				-	-	-	-	-	-	-	-	-	-	-	-
09.25	กองบังคับการ/V8#7204 / สถานีรถไฟกลางพระนคร				/	/	/	-	-	/	-	-	/	284	-	
09.45	ร.ร.วัดพระเชตุพน / สถานีรถไฟกลางพระนคร				/	/	/	-	-	/	-	-	/	289	3	
10.00	กองบังคับการ / ร.ร.วัดพระเชตุพน				/	/	/	-	-	/	-	-	/	289	2	
10.15	กองบังคับการ / สถานีรถไฟกลางพระนคร				/	/	/	-	-	/	-	-	/	291	2	
10.25	V8#7203 / สถานีรถไฟกลางพระนคร				/	/	/	-	-	/	/	-	/	294	3	
10.35	สถานีรถไฟกลางพระนคร / กองบังคับการวัดพระเชตุพน				/	/	/	-	-	/	-	-	/	296	2	
10.50	หมู่บ้านโคกเคียน / กองบังคับการวัดพระเชตุพน				/	/	/	-	-	/	-	-	/	298	2	
11.10	สนามฟุตบอล / ทีมฟุตบอล				/	/	/	-	-	/	-	-	/	300	2	
11.20	หมู่บ้านโคกเคียน / สถานีรถไฟกลางพระนคร				/	/	/	-	-	/	-	-	/	302	2	
11.35	กองบังคับการ / สถานีรถไฟกลางพระนคร				/	/	/	-	-	/	-	-	/	305	3	
11.45	หมู่บ้านโคกเคียน / ทีมฟุตบอล				/	/	/	-	-	/	-	-	/	306	1	
11.55	กองบังคับการ / สถานีรถไฟกลางพระนคร				/	/	/	-	-	/	-	-	/	309	3	
12.00	หมู่บ้านโคกเคียน / V8#7202				/	/	/	-	-	/	/	-	/	310	1	
12.25	สถานีรถไฟกลางพระนคร / กองบังคับการวัดพระเชตุพน				/	-	/	-	-	/	-	-	/	311	1	
12.30	ทีมฟุตบอล / สถานีรถไฟกลางพระนคร				/	-	/	-	-	/	-	-	/	312	1	
12.35	วัดพระเชตุพน / กองบังคับการวัดพระเชตุพน				/	-	/	-	-	/	-	-	/	313	1	
12.50	ร.ร.วัดพระเชตุพน / ทีมฟุตบอลวัดพระเชตุพน				/	-	/	-	-	/	-	-	/	314	1	
13.00	BFL-07 / ทีมฟุตบอลวัดพระเชตุพน				/	/	/	-	-	/	-	-	/	316	2	
13.10	ทีมฟุตบอลวัดพระเชตุพน				/	/	/	-	-	/	-	-	/	317	1	
13.30	V8#7 / กองบังคับการวัดพระเชตุพน / ทีมฟุตบอลวัดพระเชตุพน				/	/	-	-	-	/	/	-	/	-	-	
14.00	ทีมฟุตบอลวัดพระเชตุพน / สถานีรถไฟกลางพระนคร				/	/	/	-	-	/	-	-	/	322	5	
14.15	BFL - 02 / ทีมฟุตบอลวัดพระเชตุพน				/	/	/	-	-	/	-	-	/	324	2	
14.30	วัดพระเชตุพน / ทีมฟุตบอลวัดพระเชตุพน CALTEX				/	/	/	-	-	/	-	-	/	326	2	
15.00	อาคารฝึกอบรม/ทีมฟุตบอลวัดพระเชตุพนวัดพระเชตุพน				/	/	/	-	-	/	-	-	/	330	4	
15.15	ทีมฟุตบอลวัดพระเชตุพน / ทีมฟุตบอล				/	-	/	-	-	/	-	-	/	333	3	
15.40	BFL / กองบังคับการวัดพระเชตุพน / BFL#2				/	/	/	-	-	/	/	-	/	334	1	
16.00	กองบังคับการวัดพระเชตุพน				/	/	/	-	-	/	-	-	/	335	1	
16.15	ร.ร.วัดพระเชตุพนวัดพระเชตุพน / กองบังคับการวัดพระเชตุพนวัดพระเชตุพน				/	/	/	-	-	/	-	-	/	336	1	
รวมระยะทาง															รวม	52

ตรวจจุดบกพร่องที่สถานี BV# 7201, VB# 7202, VB# 7203, BV# 7, BV# 2, BV# 3

	ตำแหน่ง พนักงานตรวจและซ่อมบำรุง (ภายใน)	วันที่ 13/11/2566
	ตำแหน่ง เจ้าหน้าที่ตรวจและซ่อมบำรุง	วันที่ 13-11-66
	ตำแหน่ง พนักงานตรวจและซ่อมบำรุง	วันที่ 13-11-66

CONTRACTOR	bfpl บริษัท กรุงเทพมหานครเชื้อเพลิงทางท่อและโลจิสติกส์ จำกัด	สุวรรณภูมิ ชลประทานบุรี
	Bankok Fuel Pipeline & Logistics Company Limited (bfpl)	DATE: 13-Nov-23
	Photo Report	
 <p>13 พ.ย. 2023 13:06:11 13.75273N 100.54802E 155° SE 1091/336 ซอย เพชรบุรี เขตราชเทวี กรุงเทพมหานคร ระดับความสูง: 34.3m ความเร็ว: 0.0km/h</p>		 <p>13 พ.ย. 2023 12:31:20 13.74545N 100.58293E 241° SW 53.64 ซอย ปิ่นเกล้า 47 เขตป้อมปราบ กรุงเทพมหานคร ระดับความสูง: 20.8m ความเร็ว: 26.0km/h</p>
		



Phase : 1,3
DATE 14/11/2566

ช่วงเวลา	งาน	ตรวจ	สำรวจ	PM	ผลการตรวจ	วิธีการ			ท่อ / อุปกรณ์					ระยะทาง (กม.)	
						เดิน	ขั้วรถ	รถไฟ	P/L	CP	BV	I/J	อื่นๆ	เริ่ม	รวม
					สถานที่										
					BARS / วัดผิว / คลองหนองปรือ	-	-	-	-	-	-	-	-	-	-
09.30					คลองชลประทาน/VBH7204 / ถนนเทศบาลนครเชียงใหม่	/	/	/	-	/	-	-	/	362	-
10.00					ร.ร.วัดลาดกระบัง / สถานีรถไฟลำปาง	/	/	/	-	/	-	-	/	366	4
10.10					คลองชลประทาน / ร.ร.วัดสังฆาราม	/	/	/	-	/	-	-	/	369	3
10.25					คลองชลประทาน / วัดสวนบุญ / วัดสุทัศน์สุทนต์	/	/	/	-	/	-	-	/	371	2
10.35					VBH7203 / คลองบ้านกุ่ม	/	/	/	-	/	/	-	/	374	3
10.45					สถานีรถไฟบ้านกุ่ม / คลองบ้านกุ่ม	/	/	/	-	/	-	-	/	376	2
11.00					หมู่บ้านกุ่ม / คลองบ้านกุ่ม	/	/	/	-	/	-	-	/	378	2
11.20					ถนนเทศบาลนครเชียงใหม่ / เทศบาลนครเชียงใหม่	/	/	/	-	/	-	-	/	380	2
11.30					หมู่บ้านกุ่ม / ร.ร.วัดลาด	/	/	/	-	/	-	-	/	382	2
11.45					หมู่บ้านกุ่ม / สถานีรถไฟลำปาง	/	/	/	-	/	-	-	/	386	4
11.55					หมู่บ้านกุ่ม / เทศบาลนครเชียงใหม่	/	/	/	-	/	-	-	/	388	2
12.00					คลองชลประทาน / สถานีรถไฟลำปาง	/	/	/	-	/	-	-	/	389	1
12.10					หมู่บ้านกุ่ม / VBH7203	/	/	/	-	/	/	-	/	391	2
12.25					สถานีรถไฟลำปาง / ขบวนรถไฟ	/	-	/	-	/	-	-	/	392	1
12.30					ถนน RCA / วัดสุทัศน์สุทนต์	/	-	/	-	/	-	-	/	393	1
12.40					วัดสุทัศน์สุทนต์ / เทศบาลนครเชียงใหม่	/	-	/	-	/	-	-	/	394	1
13.00					ร.ร.คลองชลประทาน / ถนนเทศบาลนครเชียงใหม่	/	-	/	-	/	-	-	/	395	1
13.10					BPL-07 โรงงานเทศบาลนครเชียงใหม่	/	/	/	-	/	/	-	/	396	1
13.20					โรงงานเทศบาลนครเชียงใหม่	/	/	/	-	/	-	-	/	397	1
13.35					BVH7 / คลองชลประทาน / สถานีรถไฟลำปาง	/	/	-	-	/	/	-	/	-	-
14.10					ถนนเทศบาลนครเชียงใหม่ / สถานีรถไฟลำปาง	/	/	/	-	/	-	-	/	402	5
14.30					BPL-02 / ถนนเทศบาลนครเชียงใหม่	/	/	/	-	/	-	-	/	405	3
14.40					วัดสุทัศน์สุทนต์ / สถานีรถไฟลำปาง	/	/	/	-	/	-	-	/	407	2
15.00					สถานีรถไฟลำปาง / ขบวนรถไฟ / ขบวนรถไฟ	/	/	/	-	/	-	-	/	411	4
15.15					ถนนเทศบาลนครเชียงใหม่ / สถานีรถไฟลำปาง	/	-	/	-	/	-	-	/	413	2
15.40					BVH3 / คลองชลประทาน / BVH2	/	/	/	-	/	/	-	/	414	1
16.00					สถานีรถไฟลำปาง / ขบวนรถไฟ	/	/	/	-	/	-	-	/	415	1
16.15					ร.ร.วัดสุทัศน์สุทนต์ / คลองชลประทาน / สถานีรถไฟลำปาง	/	/	/	-	/	-	-	/	416	1
รวมระยะทาง															74

ตรวจสอบอุปกรณ์ที่พบในท่อเข้าสถานี CP-2, CP-4, CP-9, CP-13/1, CP-14, CP-15. อุปกรณ์ทุกตัวอยู่ในสภาพปกติ. ไม่ชำรุดเสียหาย.

	ตำแหน่ง พนักงานตรวจแนวท่อ (ภาณุพันธ์)	วันที่ 14/11/2566
	ตำแหน่ง เจ้าหน้าที่ตรวจแนวท่อ (ภาณุพันธ์)	วันที่ 14-11-66
	ตำแหน่ง พนักงานตรวจแนวท่อ (ภาณุพันธ์)	วันที่ 14-11-66

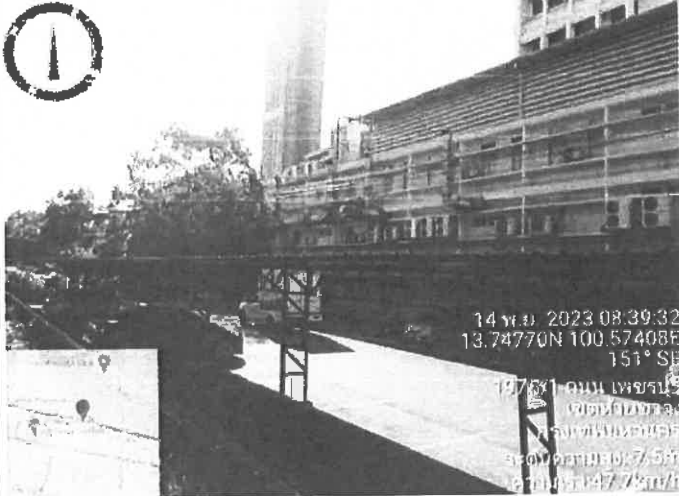
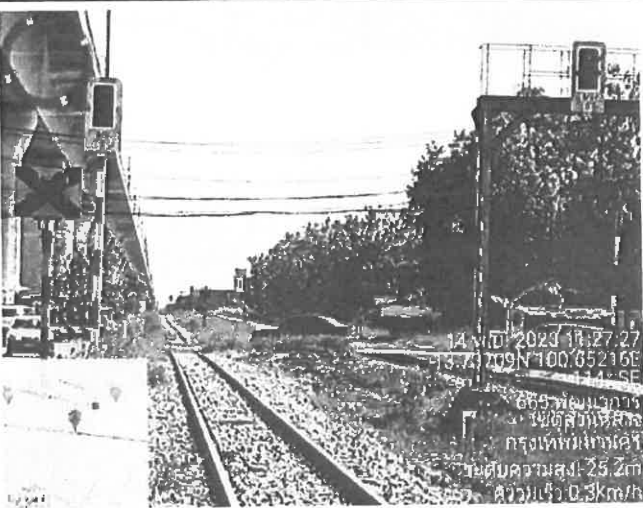
CONTRACTOR	bfpl บริษัท กรุงเทพมหานครเชื้อเพลิงทางท่อและโลจิสติกส์ จำกัด	สุวรรณภูมิ หนองนหรี
	Bankok Fuel Pipeline & Logistics Company Limited (bfpl)	DATE: 14-Nov-23
	Photo Report	

 <p>14 พ.ย. 2023 13:34:28 13.7478°N 100.54926°E 12° N 1 ถนน วิทย์ เขตปทุมวัน กรุงเทพมหานคร ระดับความสูง: 13.4m</p>	 <p>14 พ.ย. 2023 08:39:32 13.7477°N 100.57408°E 151° SE 19751 ถนน เพชรบุรี เขตปทุมวัน กรุงเทพมหานคร ระดับความสูง: 7.5m ความเร็ว: 147.7km/h</p>
 <p>14 พ.ย. 2023 11:27:27 13.7370°N 100.65216°E 14° SE 665 ถนนวิภาวดี เขตปทุมวัน กรุงเทพมหานคร ระดับความสูง: 25.2m ความเร็ว: 0.3km/h</p>	 <p>14 พ.ย. 2023 09:05:09 13.7272°N 100.73949°E 182° SE 424 ถนน ประชากร เขตปทุมวัน กรุงเทพมหานคร ระดับความสูง: 18.5m ความเร็ว: 74.3km/h</p>

Phase : 1,3					DATE 17/11/2566										
ช่วงเวลา	งาน	ตรวจ	สำรวจ	PM	ผลการตรวจ	วิธีการ			ข้อ / อุปกรณ์					ระยะเวลา (ชม.)	
						เดิน	จับสเกล	วัดไฟ	P/L	CP	BV	VJ	อื่นๆ	เริ่ม	รวม
	BAES / วัดผิว / ตรวจสอบอุปกรณ์	/	/	/	/	/	/	/	/	/	/	/	/	-	-
09.30	ตรวจสอบถัง/VBM 7204 / สบ.เบรคสายกระบัง	/	/	/	/	/	/	/	/	/	/	/	/	443	-
09.35	วัดไฟกระเบื้อง / สถานีรถไฟท่าอากาศยาน	/	/	/	/	/	/	/	/	/	/	/	/	444	1
09.40	ตรวจสอบถังน้ำมัน / วัดถังน้ำมัน	/	/	/	/	/	/	/	/	/	/	/	/	446	2
09.50	ตรวจสอบถัง / วัดถังน้ำมัน / วัดถังน้ำมัน	/	/	/	/	/	/	/	/	/	/	/	/	448	2
10.05	VBM 7203 / ตรวจสอบถังน้ำมัน	/	/	/	/	/	/	/	/	/	/	/	/	452	4
10.15	สถานีรถไฟท่าอากาศยาน / ตรวจสอบถังน้ำมัน	/	/	/	/	/	/	/	/	/	/	/	/	453	2
10.30	อุปกรณ์วัดถังน้ำมัน / ตรวจสอบถังน้ำมัน	/	/	/	/	/	/	/	/	/	/	/	/	455	2
10.50	สถานีรถไฟท่าอากาศยาน / ตรวจสอบถังน้ำมัน	/	/	/	/	/	/	/	/	/	/	/	/	457	2
11.00	อุปกรณ์วัดถังน้ำมัน / ตรวจสอบถังน้ำมัน	/	/	/	/	/	/	/	/	/	/	/	/	459	2
11.25	สถานีรถไฟท่าอากาศยาน / ตรวจสอบถังน้ำมัน	/	/	/	/	/	/	/	/	/	/	/	/	463	4
11.35	อุปกรณ์วัดถังน้ำมัน / ตรวจสอบถังน้ำมัน	/	/	/	/	/	/	/	/	/	/	/	/	464	1
11.40	ตรวจสอบถัง / สถานีรถไฟท่าอากาศยาน	/	/	/	/	/	/	/	/	/	/	/	/	466	2
11.50	ตรวจสอบถัง / สถานีรถไฟท่าอากาศยาน	/	/	/	/	/	/	/	/	/	/	/	/	468	2
12.15	สถานีรถไฟท่าอากาศยาน / ตรวจสอบถังน้ำมัน	/	/	/	/	/	/	/	/	/	/	/	/	469	1
12.45	สถานีรถไฟท่าอากาศยาน / ตรวจสอบถังน้ำมัน	/	/	/	/	/	/	/	/	/	/	/	/	470	1
13.00	วัดถังน้ำมัน / สถานีรถไฟท่าอากาศยาน	/	/	/	/	/	/	/	/	/	/	/	/	471	1
13.10	วัดถังน้ำมัน / สถานีรถไฟท่าอากาศยาน	/	/	/	/	/	/	/	/	/	/	/	/	472	1
13.20	สถานีรถไฟท่าอากาศยาน / ตรวจสอบถังน้ำมัน	/	/	/	/	/	/	/	/	/	/	/	/	473	1
13.30	สถานีรถไฟท่าอากาศยาน / ตรวจสอบถังน้ำมัน	/	/	/	/	/	/	/	/	/	/	/	/	474	1
13.50	BV 7 / ตรวจสอบถังน้ำมัน / สถานีรถไฟท่าอากาศยาน	/	/	/	/	/	/	/	/	/	/	/	/	-	-
14.25	สถานีรถไฟท่าอากาศยาน / ตรวจสอบถังน้ำมัน	/	/	/	/	/	/	/	/	/	/	/	/	480	6
14.35	BV 7 - 02 / ตรวจสอบถังน้ำมัน	/	/	/	/	/	/	/	/	/	/	/	/	482	2
14.50	วัดถังน้ำมัน / สถานีรถไฟท่าอากาศยาน	/	/	/	/	/	/	/	/	/	/	/	/	484	2
15.20	สถานีรถไฟท่าอากาศยาน / ตรวจสอบถังน้ำมัน	/	/	/	/	/	/	/	/	/	/	/	/	488	4
15.35	สถานีรถไฟท่าอากาศยาน / ตรวจสอบถังน้ำมัน	/	/	/	/	/	/	/	/	/	/	/	/	491	3
15.50	BV 7 / ตรวจสอบถังน้ำมัน / สถานีรถไฟท่าอากาศยาน	/	/	/	/	/	/	/	/	/	/	/	/	492	1
16.10	วัดถังน้ำมัน / สถานีรถไฟท่าอากาศยาน	/	/	/	/	/	/	/	/	/	/	/	/	493	1
16.25	วัดถังน้ำมัน / สถานีรถไฟท่าอากาศยาน	/	/	/	/	/	/	/	/	/	/	/	/	494	1
รวม														52	

ตรวจสอบถัง / สบ.เบรคสายกระบัง CP-5, CP-12, CP-16, CP-21, CP-39

ตรวจสอบถัง / สบ.เบรคสายกระบัง Phase 1, Phase 3 ยังไม่ทราบสถานะถัง / สบ.เบรคสายกระบัง

ตำแหน่ง พนักงานตรวจสอบแนวท่อ (ภาคใต้)

ตำแหน่ง เจ้าหน้าที่ตรวจสอบแนวท่อ (ภาคใต้)

ตำแหน่ง พนักงานตรวจสอบแนวท่อ (ภาคใต้)

วันที่ 17/11/2566

วันที่ 15-11-66

วันที่ 18-11-66

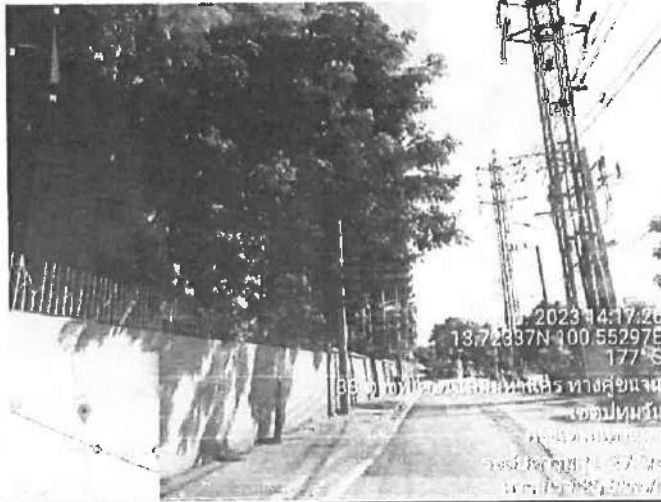
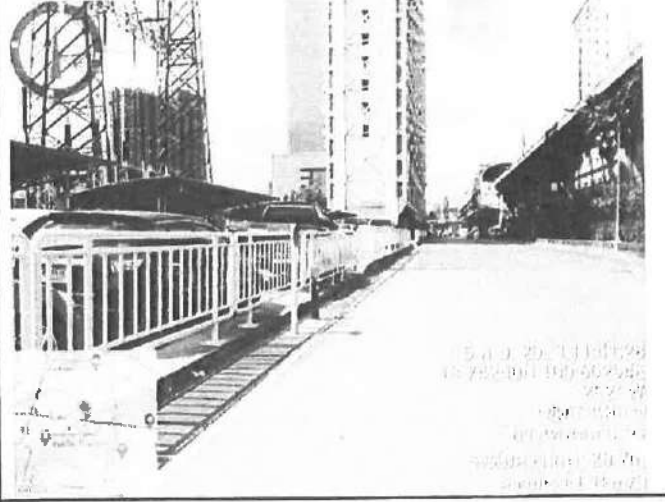
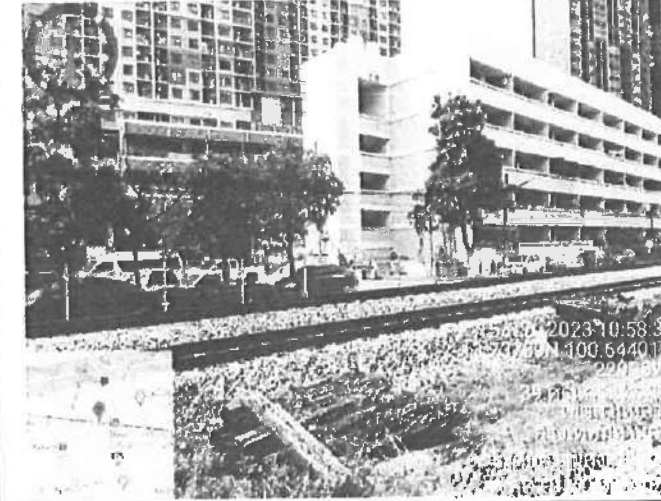
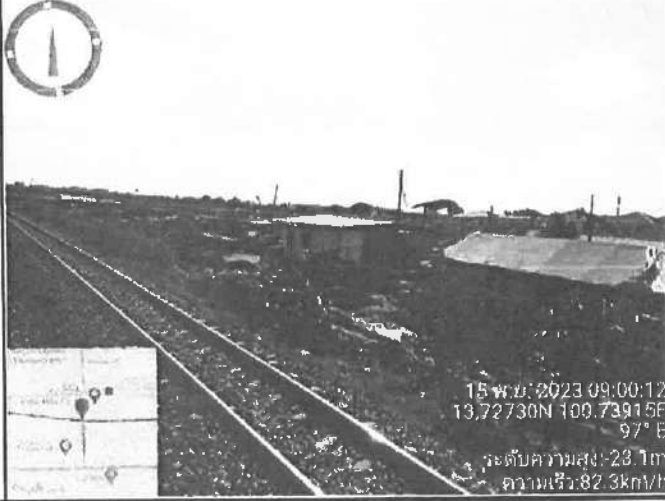
CONTRACTOR	bfpl บริษัท กรุงเทพขนส่งเชื้อเพลิงทางท่อและโลจิสติกส์ จำกัด	สุวรรณภูมิ ชลประทานบุรี
	Bankok Fuel Pipeline & Logistics Company Limited (bfpl)	DATE: 15-Nov-23
	Photo Report	
		
		
		
		

bfppl

รายงานการปฏิบัติงานประจำวัน

Phase : 1,3

DATE 16/11/2566

ช่วงเวลา	งาน	ตรวจ	สำรวจ	PM	ผลการตรวจ	วิธีการ			ท่อ / อุปกรณ์					ระยะทาง (กม.)	
						เดิน	ขึ้นรถ	รถไถ	PL	CP	BV	W	ป้าย	เริ่ม	รวม
-	SAFE / วัดน้ำ / คัดกรองน้ำ	/	/	/	/	-	-	-	-	-	-	-	-	-	-
09.30	ตรวจสอบ VBM7204 / คัดกรองน้ำ	/	/	/	/	-	-	-	-	/	-	-	/	520	-
09.45	วัดค่าการบ่งชี้ / สุ่มน้ำไปภาคบ่งชี้	/	/	/	/	-	-	-	-	/	-	-	/	522	2
10.00	ตรวจสอบน้ำใน / รว.วัดถังขยะ	/	/	/	/	-	-	-	-	/	-	-	/	524	2
10.15	ตรวจสอบน้ำ / วัดค่าบ่งชี้ / วัดค่าบ่งชี้	/	/	/	/	-	-	-	-	/	-	-	/	526	2
10.25	VBM7203 / ตรวจสอบน้ำข้างบน	/	/	/	/	-	-	-	-	/	/	-	/	529	3
10.35	สถานีวัดน้ำข้างบน / ตรวจสอบน้ำข้างบน	/	/	/	/	-	-	-	-	/	-	-	/	530	1
11.25	หมู่บ้านใกล้เคียง / ตรวจสอบน้ำข้างบน	/	/	/	/	-	-	-	-	/	-	-	/	533	3
11.40	ถนนพหลโยธิน / ทัศนวิสัย	/	/	/	/	-	-	-	-	/	-	-	/	535	2
12.05	หมู่บ้านใกล้เคียง / รว.วัดน้ำ	/	/	/	/	-	-	-	-	/	-	-	/	536	1
12.20	ถนนพหลโยธิน / สถานีวัดน้ำ	/	/	/	/	-	-	-	-	/	-	-	/	540	4
12.25	หมู่บ้านใกล้เคียง / ถนนพหลโยธิน	/	/	/	/	-	-	-	-	/	-	-	/	541	1
12.30	ถนนพหลโยธิน / สถานีวัดน้ำ	/	/	/	/	-	-	-	-	/	-	-	/	543	2
12.40	หมู่บ้านใกล้เคียง / VBM7202	/	/	/	/	-	-	-	-	/	/	-	/	545	2
13.20	สถานีวัดน้ำ / ตรวจสอบน้ำ	/	/	/	/	-	-	-	-	/	-	-	/	546	1
13.30	ถนน RCA / วัดค่าบ่งชี้	/	/	/	/	-	-	-	-	/	-	-	/	547	1
13.40	ถนน RCA / ถนนพหลโยธิน	/	/	/	/	-	-	-	-	/	-	-	/	548	1
13.55	ถนนพหลโยธิน / ถนนพหลโยธิน	/	/	/	/	-	-	-	-	/	-	-	/	549	1
14.05	BFFL-07 โรงงานอิเล็กทรอนิกส์	/	/	/	/	-	-	-	-	/	/	-	/	551	2
14.15	โรงงานอิเล็กทรอนิกส์	/	/	/	/	-	-	-	-	/	-	-	/	552	1
-	BV#7 / ตรวจสอบน้ำ / สถานีวัดน้ำ	/	/	/	/	-	-	-	-	-	-	-	-	-	-
14.40	ถนนพหลโยธิน / ถนนพหลโยธิน	/	/	/	/	-	-	-	-	/	-	-	/	557	2
14.50	BFFL - 02 / ถนนพหลโยธิน	/	/	/	/	-	-	-	-	/	-	-	/	559	2
15.00	วัดค่าบ่งชี้ / ถนนพหลโยธิน CALTEX	/	/	/	/	-	-	-	-	/	-	-	/	561	2
15.20	อาคารอิเล็กทรอนิกส์ / ถนนพหลโยธิน	/	/	/	/	-	-	-	-	/	-	-	/	565	4
15.35	ถนนพหลโยธิน / ถนนพหลโยธิน	/	/	/	/	-	-	-	-	/	-	-	/	567	2
15.50	BV#8 / ถนนพหลโยธิน / BV#2	/	/	/	/	-	-	-	-	/	/	-	/	568	1
16.10	ถนนพหลโยธิน / ถนนพหลโยธิน	/	/	/	/	-	-	-	-	/	-	-	/	569	1
16.25	ถนนพหลโยธิน / ถนนพหลโยธิน	/	/	/	/	-	-	-	-	/	-	-	/	570	1
รวมเดิน กว-6044 ถนนพหลโยธิน														รวม	47.

ตรวจสอบน้ำใน Phase 3 CP-47, CP-55, CP-60, CP-73

CP-86 Phase 1 BV#2, BV#3, BV#4, BV#5, BV#6

ตำแหน่ง พนักงานตรวจสอบน้ำ (ภายใน)



วันที่ 16/11/2566

ตำแหน่ง เจ้าหน้าที่ตรวจสอบน้ำ

วันที่ 16-11-66

ตำแหน่ง พนักงานตรวจสอบน้ำ

วันที่ 14-11-66

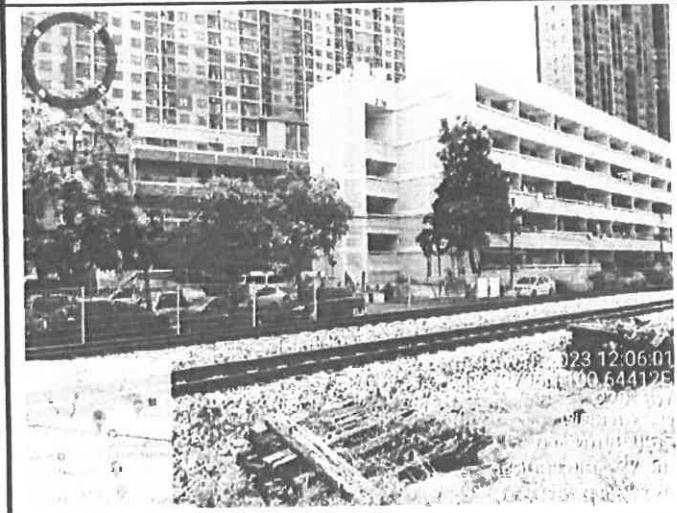
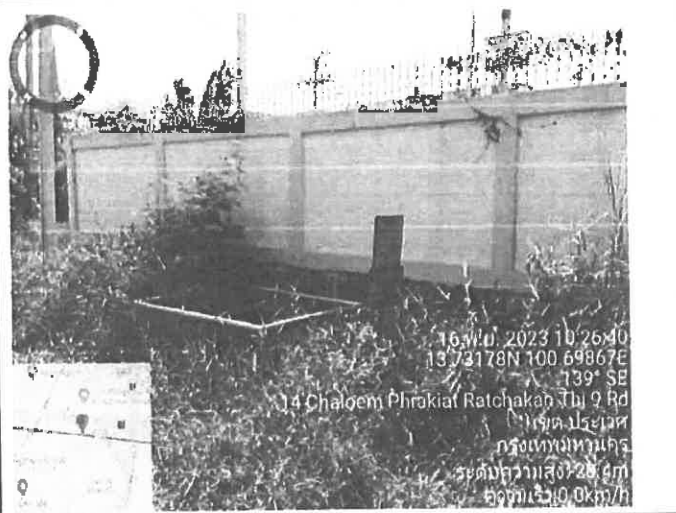
CONTRACTOR	bfpl บริษัท กรุงเทพมหานครเชื้อเพลิงทางท่อและโลจิสติกส์ จำกัด Bangkok Fuel Pipeline & Logistics Company Limited (bfpl)	สำรวจภูมิ หนองนหรี
	Photo Report	DATE: 16-Nov-23
 <p> 16 พ.ย. 2023 14:15:47 13.75269N 100.54789E 145° SE 67.742 ถนน เพชรบุรี เขตราชเทวี กรุงเทพมหานคร ระดับความสูง: 11.7m </p>	 <p> 16 พ.ย. 2023 08:34:20 13.74776N 100.57401E 144° SE 119.31 ถนน เพชรบุรี เขตราชเทวี กรุงเทพมหานคร ระดับความสูง: 20.9m ความเร็ว: 48.0km/h </p>	
 <p> 16 พ.ย. 2023 12:06:01 13.75178N 100.64412E 139° SE 114 Chaloem Phrakiat Ratchakap Thi 2 Rd เขตปทุมธานี กรุงเทพมหานคร ระดับความสูง: 20.9m ความเร็ว: 0.0km/h </p>	 <p> 16 พ.ย. 2023 10:26:40 13.73178N 100.69867E 139° SE 114 Chaloem Phrakiat Ratchakap Thi 2 Rd เขตปทุมธานี กรุงเทพมหานคร ระดับความสูง: 20.9m ความเร็ว: 0.0km/h </p>	

bfpl

รายงานการปฏิบัติงานประจำวัน

Phase : 1,3

DATE 17/11/2566

ช่วงเวลา	งาน	ตรวจ	สำรวจ	PM	ผลการตรวจ	วิธีการ			ท่อ / อุปกรณ์					ระยะทาง (กม.)	
						เดิน	ขึ้นรถ	รอไฟ	P/L	CP	BV	WJ	ป้าย	เริ่ม	รวม
-	BAFS / วัดหัว / คอยจนจบงาน	-	-	-	-	-	-	-	-	-	-	-	-	-	-
09.20	คลองชลประทาน / วัดหัว / งานเขตชลประทาน	/	/	-	-	-	/	-	-	-	/	-	-	594	-
10.00	วัดวัดชลประทาน / สถานีรถไฟชลประทาน	/	/	-	-	-	/	-	-	-	/	-	-	596	2
10.30	คลองชลประทาน / วัดวัดชลประทาน	/	/	-	-	-	/	-	-	-	/	-	-	598	2
10.40	คลองชลประทาน / วัดวัดชลประทาน	/	/	-	-	-	/	-	-	-	/	-	-	601	3
10.50	VBH7203 / คอยบ้านกับช้าง	/	/	-	-	-	/	-	-	-	/	-	-	603	2
11.00	สถานีรถไฟบ้านกับช้าง / คอยบ้านกับช้าง	/	/	-	-	-	/	-	-	-	/	-	-	605	2
11.10	หมู่บ้านกับช้าง / คอยบ้านกับช้าง	/	/	-	-	-	/	-	-	-	/	-	-	607	2
11.30	หมู่บ้านกับช้าง / คอยบ้านกับช้าง	/	/	-	-	-	/	-	-	-	/	-	-	609	2
11.45	หมู่บ้านกับช้าง / คอยบ้านกับช้าง	/	/	-	-	-	/	-	-	-	/	-	-	612	3
12.00	หมู่บ้านกับช้าง / คอยบ้านกับช้าง	/	/	-	-	-	/	-	-	-	/	-	-	613	1
12.05	หมู่บ้านกับช้าง / คอยบ้านกับช้าง	/	/	-	-	-	/	-	-	-	/	-	-	616	3
12.10	หมู่บ้านกับช้าง / คอยบ้านกับช้าง	/	/	-	-	-	/	-	-	-	/	-	-	617	1
12.20	หมู่บ้านกับช้าง / คอยบ้านกับช้าง	/	/	-	-	-	/	-	-	-	/	-	-	618	1
12.40	หมู่บ้านกับช้าง / คอยบ้านกับช้าง	/	/	-	-	-	/	-	-	-	/	-	-	619	1
12.45	หมู่บ้านกับช้าง / คอยบ้านกับช้าง	/	/	-	-	-	/	-	-	-	/	-	-	620	1
12.50	หมู่บ้านกับช้าง / คอยบ้านกับช้าง	/	/	-	-	-	/	-	-	-	/	-	-	621	1
13.05	หมู่บ้านกับช้าง / คอยบ้านกับช้าง	/	/	-	-	-	/	-	-	-	/	-	-	623	2
13.15	หมู่บ้านกับช้าง / คอยบ้านกับช้าง	/	/	-	-	-	/	-	-	-	/	-	-	624	1
13.25	หมู่บ้านกับช้าง / คอยบ้านกับช้าง	/	/	-	-	-	/	-	-	-	/	-	-	-	-
13.40	หมู่บ้านกับช้าง / คอยบ้านกับช้าง	/	/	-	-	-	/	-	-	-	/	-	-	629	5
14.30	หมู่บ้านกับช้าง / คอยบ้านกับช้าง	/	/	-	-	-	/	-	-	-	/	-	-	631	2
14.50	หมู่บ้านกับช้าง / คอยบ้านกับช้าง	/	/	-	-	-	/	-	-	-	/	-	-	633	2
15.00	หมู่บ้านกับช้าง / คอยบ้านกับช้าง	/	/	-	-	-	/	-	-	-	/	-	-	637	4
15.20	หมู่บ้านกับช้าง / คอยบ้านกับช้าง	/	/	-	-	-	/	-	-	-	/	-	-	640	3
15.35	หมู่บ้านกับช้าง / คอยบ้านกับช้าง	/	/	-	-	-	/	-	-	-	/	-	-	641	1
15.50	หมู่บ้านกับช้าง / คอยบ้านกับช้าง	/	/	-	-	-	/	-	-	-	/	-	-	642	1
16.00	หมู่บ้านกับช้าง / คอยบ้านกับช้าง	/	/	-	-	-	/	-	-	-	/	-	-	643	1
16.20	หมู่บ้านกับช้าง / คอยบ้านกับช้าง	/	/	-	-	-	/	-	-	-	/	-	-		
รวม														รวม	49.

รถทะเบียน กข-6044 สังกัดกรม

ได้ตรวจพบท่อชำรุดบริเวณคลองชลประทาน กม. 1.3 สถานีรถไฟชลประทาน

ตรวจสอบพบท่อชำรุดบริเวณคลองชลประทาน กม. 1.3 สถานีรถไฟชลประทาน

พบท่อชำรุดบริเวณคลองชลประทาน

ตำแหน่ง พนักงานตรวจสอบท่อชำรุด (ภายใน)

วันที่ 17/11/2566

ตำแหน่ง เจ้าหน้าที่ตรวจท่อชำรุด

วันที่ 17-11-66

ตำแหน่ง พนักงานตรวจสอบท่อชำรุด

วันที่ 17-11-66

CONTRACTOR	bfpl บริษัท กรุงเทพขนส่งเชื้อเพลิงทางท่อและโลจิสติกส์ จำกัด	สุวรรณภูมิ ชื่องาน
	Bankok Fuel Pipeline & Logistics Company Limited (bfpl)	DATE: 17-Nov-23
	Photo Report	



17 พ.ย. 2023 13:39:05
13.74780N 100.54907E
22° N
ความสูง: 12.2m

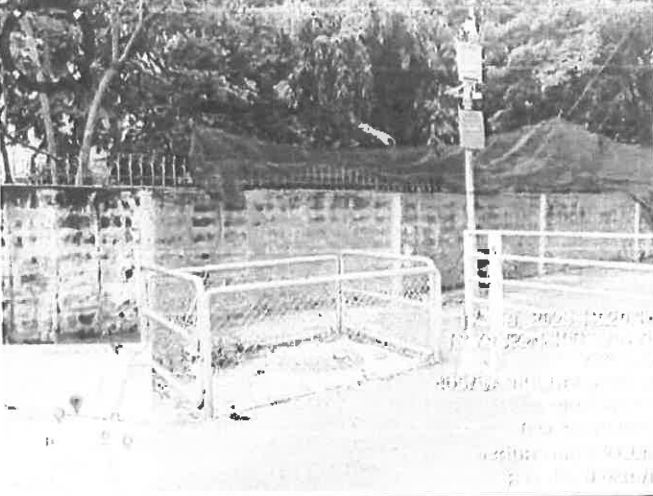

17 พ.ย. 2023 13:39:05
13.74780N 100.54907E
22° N
ความสูง: 12.2m

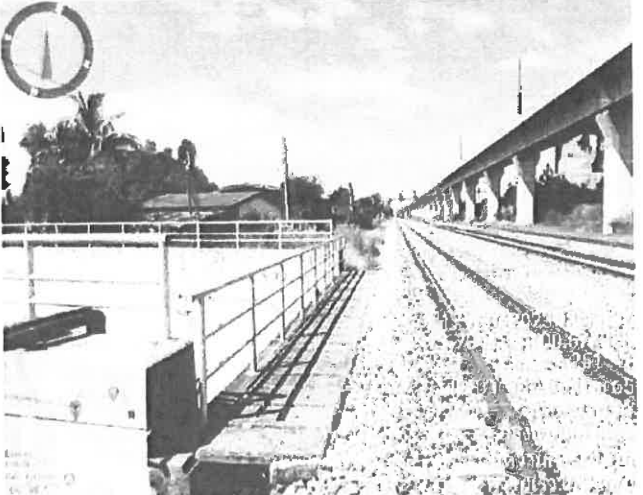

17 พ.ย. 2023 09:12:53
13.72728N 100.73927E
139° SE
128 ทางเข้าแก๊สเอทีอาร์บี
เขตอุตสาหกรรม
กรุงเทพมหานคร
ระดับความสูง: 17.0m
ความเร็ว: 80.2km/h



17 พ.ย. 2023 09:12:53
13.72728N 100.73927E
139° SE
128 ทางเข้าแก๊สเอทีอาร์บี
เขตอุตสาหกรรม
กรุงเทพมหานคร
ระดับความสูง: 17.0m
ความเร็ว: 80.2km/h

CONTRACTOR	bfpl บริษัท กรุงเทพมหานครเชื้อเพลิงทางท่อและโลจิสติกส์ จำกัด	สุวรรณภูมิ ชลประทานบุรี
	Bankok Fuel Pipeline & Logistics Company Limited (bfpl)	DATE: 18-Nov-23
	Photo Report	

<p>18 พ.ย. 2023 13:52:52 13.74792N 100.53929E 23° NE 1 ถนนวิทยุ เขตปทุมวัน กรุงเทพมหานคร ระดับความสูง: 14.5m</p>	<p>18 พ.ย. 2023 09:51:41 13.74282N 100.68930E 127° SE เขต ประเวศ กรุงเทพมหานคร ระดับความสูง: 23.8m ความเร็ว: 23.3km/h</p>
<p>18 พ.ย. 2023 11:30:29 13.73982N 100.62594E 99° E 4 ถนน พระราม 9 เขตสายหลวง กรุงเทพมหานคร ระดับความสูง: 17.2m ความเร็ว: 0.9km/h</p>	<p>18 พ.ย. 2023 10:51:41 13.74282N 100.68930E 127° SE เขต ประเวศ กรุงเทพมหานคร ระดับความสูง: 23.8m ความเร็ว: 23.3km/h</p>

Phase: 1,3
DATE 20/11/2566

ช่วงเวลา	งาน	ตรวจ	สำรวจ	PM	นอกการตรวจ	วิธีการ			ท่อ / อุปกรณ์					ระยะทาง (กม.)	
		✓				เดิน	ขับรถ	รถไฟ	P/L	CP	BV	W	ป้าย	เริ่ม	รวม
-	BASF / วัดพื้นที่ / คลองหนองจอก				-	-	-	-	-	-	-	-	-	-	-
09.00	คลองบ่อ/VB#7204 / ถนนเขตเทศบาลเมือง	/	/	/	-	-	/	-	-	-	-	/		735	0
09.30	ร.วิเศษทองบ่อ / สถานีรถไฟเทศบาลเมือง	/	/	/	-	-	/	-	-	-	-	/		737	2
09.40	คลองหนองจอก / ร.วิเศษทองบ่อ	/	/	/	-	-	/	-	-	-	-	/		739	2
09.50	คลองบ่อ / วัดสวนบุญ / วัดคุณนรเศรษฐ์	/	/	/	-	-	/	-	-	-	-	/		741	2
10.20	VB#7203 / คลองบ้านทับช้าง	/	/	/	-	-	/	/	-	-	-	/		744	3
10.30	สถานีรถไฟบ้านทับช้าง / คลองบ้านทับช้าง	/	/	/	-	-	/	-	-	-	-	/		746	2
10.40	หมู่บ้านโคกเคียน / คลองบ้านทับช้าง	/	/	/	-	-	/	-	-	-	-	/		748	2
11.00	สนามฟุตบอล / พืชมารดา	/	/	/	-	-	/	-	-	-	-	/		750	2
11.10	หมู่บ้านโคกเคียน / ร.วิเศษทองบ่อ	/	/	/	-	-	/	-	-	-	-	/		752	2
11.29	หมู่บ้านโคกเคียน / สถานีรถไฟบ้านทับช้าง	/	/	/	-	-	/	-	-	-	-	/		755	3
11.30	ม.เกษตรอินทรีย์ / สนามฟุตบอล	/	/	/	-	-	/	-	-	-	-	/		756	1
11.40	คลองบ่อ / วัดโพธิ์ป่า นาค	/	/	/	-	-	/	-	-	-	-	/		758	2
11.50	ชุมชนเทศบาลเมือง / VB#7202	/	/	/	-	-	/	/	-	-	-	/		760	2
12.19	สถานีรถไฟคลองเคียน / สถานีรถไฟ	/	-	/	-	-	/	-	-	-	-	/		761	1
12.20	ถนน รก. / วัดสุทธาวาส	/	-	/	-	-	/	-	-	-	-	/		762	1
12.25	โพธิ์ / สถานีรถไฟ	/	-	/	-	-	/	-	-	-	-	/		763	1
12.40	ร.เทศบาลเมือง / ถนนโคกเคียน	/	-	/	-	-	/	-	-	-	-	/		764	1
12.49	BFPL-01 / สถานีรถไฟ	/	/	/	-	-	/	-	-	-	-	/		766	2
13.00	โรงเรียนเทศบาลเมือง	/	/	/	-	-	/	-	-	-	-	/		767	1
13.20	BV#7 / คลองเคียน / สถานีรถไฟ	/	/	-	-	-	/	/	-	-	-	/		-	-
13.50	ถนนเทศบาลเมือง / สถานีรถไฟ	/	/	/	-	-	/	-	-	-	-	/		772	5
14.10	BFPL - 02 / สถานีรถไฟ	/	/	/	-	-	/	-	-	-	-	/		774	2
14.29	วัดหนอง / คลองเคียน CALTEX	/	/	/	-	-	/	-	-	-	-	/		776	2
14.50	สถานีรถไฟเทศบาลเมือง / สถานีรถไฟ	/	/	/	-	-	/	-	-	-	-	/		780	4
15.10	ถนนเทศบาลเมือง / สถานีรถไฟ	/	-	/	-	-	/	-	-	-	-	/		783	3
15.30	BV#3 / คลองเคียน / BV#2	/	/	/	-	-	/	/	-	-	-	/		784	1
16.00	ค.ค. บ.ค. พระบาท	/	/	/	-	-	/	-	-	-	-	/		785	1
16.15	ร.เทศบาลเมือง / คลองเคียน / คลองเคียน	/	/	/	-	-	/	-	-	-	-	/		786	1
รวมเดิน กว- 6044 กิโลเมตร														รวม	50

ตรวจท่อประปาในเขตเทศบาลเมือง Phase 1. CP-2, CP-4, CP-9, CP-13/1, CP-14, CP-15, BV#2, BV#3, BV#4,5,6, BV#7, Phase.3 BV#

B# 7203	
ตำแหน่ง พนักงานตรวจสอบแนวท่อ (ภายในท่อ)	วันที่ 20/11/2566
ตำแหน่ง เจ้าหน้าที่ตรวจสอบแนวท่อ	วันที่ 20-11-66
ตำแหน่ง พนักงานตรวจสอบท่อ	วันที่ 20-11-66

CONTRACTOR	bfpl บริษัท กรุงเทพขนส่งเชื้อเพลิงทางท่อและโลจิสติกส์ จำกัด	สุวรรณภูมิ ชื่องนนท์
	Bankok Fuel Pipeline & Logistics Company Limited (bfpl)	DATE: 20-Nov-23
	Photo Report	
